朝鮮日報
夕刊
二十九日(金)
本紙朝夕刊十二面

金鶴香油

社說

朝鮮特産品과海外市場의開拓

一

自畵自賛가티서 말하게는 어렵지만 事實을 事實대로 말하면 本社主催의 朝鮮特産品展覽會는 豫期以上의 好成績으로 社會各方面에서의 絶賛을 밧고 旋風的 人氣를 集中하고 잇다。

그러고 出品된 特産品의 多數가 海外市場에 進出할 品格을 가지고 잇스면서도 아직까지 널리 紹介宣傳이 되지못하야서 한갓手工品으로 好奇家와 愛藏家의 愛賞을 밧는데에 不過한것을 發見케되엿다。그래서 此方面의 專門家들은 朝鮮産品의 海外進出策에 對하야 硏究와 討議를 하게 되엿다。이것이 果然 朝鮮의 産業發展과 農山漁村의振興에 對하야 本社에서 貢獻코저하든 本旨의 一表現임을 想到할때에 한欣幸이라고 아니할수가 업다。

二

元來朝鮮對外貿易은 數十年을 두고 逆調에 逆調를 거듭하여 왓다。輸移出入에 잇서서 恒常輸移入이 輸移出을 超過하고 貿易의 바란스는 均衡을 엇지못하엿다。그結果로 朝鮮內의 富는 朝鮮外로 流出되며 또따러서 一般民衆의 經濟生活은 갈수록 困難한것은 理勢의 當然한일이다。多幸히 貿易外의 若干의 財源이 잇서서 이 損失을 어느程度까지 補充하거는 하지만은 이 逆調의 現象이 長久한 歲月을두고 繼續한다면 그것은 實로 寒心에 不堪할 事態다。그러므로 朝鮮이 朝鮮外에 對한 貿易關係를 調整하는것은 爲政當局을 爲始하야 一般社會에서 極히 기픈 關心을가지고 잇는 것이다。이러한때에 特産品展覽會를 契機로하야 朝鮮産品의 海外市場進出問題가 然上하는것은 가장 妥合한것으로 크게 歡迎할바가 아니면 아니된다。

三

朝鮮特産品中에 莞草솜리퍼와 籐器製品가든것은 벌서 海外市場에 進出하여서 聲價를 博하고 잇는것이다。그러나 아직도 市場을 開拓할 餘地는 얼마든지 잇는것이다。이와가티 벌서 海外市場에 進出한以外의 特産品中에도 進出하여서 雄飛活躍할 品格을 가지고잇는데 오즉 問題가 되는것은 이런 特産品은 大槪가 다 手工業의 産品이기때문에 品質이 均一치못한것 多量으로 生産치못하는것 價格이 低廉치못한것 生産資本이 不足한것 市場機構의 不完全한것 生産技術의 拙朋 等等의 缺點이잇다。또그리고 一段 海外市場에 進出한것이라도 市場의 確實性이 完全치못하야서 需要와 供給의 均衡을 豫測키가 어려운點 等等의 難關이 잇고 또此等難關을突破하기도 容易치 아니한點도업지 아니한것이 엇는것이다。

四

當面한 困難과 障害가잇스면 그困難과 障害의 原因을 探求하고 그原因을 알면 打破하고 排除할 對策을 세워서 나가야만 發展이 잇고 進步가잇는것은 非單 生産과販賣等 經濟生活에서만이아니라 一般社會生活의 原則이다。朝鮮特産品이 海外市場을 獲得하는대에 잇서서의 難關으로 上記한것은 實로 大綱만을 略述한데에 不過한것인즉 斯界에 權威關係方面에서는 더욱더욱 詳細히 調査硏究를 進行하야 海外進出의 障害와 困難을 打開하고 克服하는

物心兩方面으로 長期戰體制整備

從來는精神運動에置重이나 今後는財經方面에도

【東京電話同盟】政府는 支那事變勃發以來 刻下의非常時局克服에向하야 邁進하야 事變의時期에 政策과倂行하야 國民精神總動員運動을이르키어 全國的으로 一丸이되어 時局認識의徹底를 期하고잇는데 從來政府가政府하야온 國民精神總動員運動의 聯盟을 實行機關으로하야 精神方面에主力을傾注하고잇다 그런데 事變이 長期戰에入하게되엿고 다시이를 物資方面에까지及强必要를認定하고 二十八日의閣議에잇서 買屋藏相、吉野商相으로부터大藏、商工、文部、內務等의關係各省間에 硏究立案한 物資精神總動員運動의 具體案을說明하고 이를爲하야 國民精神總動員中央聯盟을 擴大하야 目的을 達成하라는 協議를하엿다 卽從來國民精神總動員運動의 主張은 日本精神涵養、時局認識의 徹底等을 主로하야 精神運動에잇서 는데 積極的으로 時局克服에對應하기爲하야는 財政經濟方面에까지 具體的運動을 及하지안으면 跛行일을不免할것이라고하야 今後軍需資材輸入品等 消費節約物資需給調整及 買屋藏相이 力說한 貯蓄獎勵에對하야 充分國民의理解와 協力을 求하게되엿다 그리고 어됴함에는實行團體인國民精神總動員 中央聯盟을 改組하야 同聯盟에物的總動員部局을 設置하고 새로石渡大藏、村瀨商工兩次官을 理事의 資格으로 參劃시키기로 方針을決定하고 右改組問題에 對하야는 荒坂理事長間에 諒解를어덧스므로 物心兩方面으로부터 長期戰體制의 完璧에向하야 國民運動을 展開하게되엿다

中島、田中兩部隊 涼城縣城占領

【厚和二十八日發同盟】十七日早曉 烏蘭不浪(厚和西北八十키로)宿營地에서 潰走한 馬占山軍第三師長 井德泉이 거느린 約一千五百은 主力으로부터 遮斷되어 武川東方의敵을 急追中이던바 二十一日夜半 秘密히 旗下榮(厚和東北四十키로)西方山中으로 南下하야 廿三日 涼城縣城에侵入蟠居하기에이르럿스므로 그動靜을 嚴重監視中이든 我軍은○○方面으로 集結中인中島、田中兩部隊로써 이를殲滅키로決定하고 同二十七日早曉行動을 開始하야○○을出發한 田中部隊는 快速을利하야 田田한涼城街道를 猛進 西瀾文을 經由 南下 一方旱贊山方面으로부터 南進한中島部隊는大海北側을 迂回하야 一路涼城縣城에 肉迫하야二十七日 午後一時어는듯 縣城東方一里의 七三道溝에 進出 附近高地에 布陣한 八百의敵을 急襲 激戰後敵은死體二百을 遺棄하고 縣城內로 遁入하엿다 我田中、中島兩部隊는 二十八日早曉를期하야猛進 涼城縣城의攻擊을 開始하야 城壁에 依據코 頑强히抵抗하는敵을 制壓하고 午前八時半 이를占領 敵은多數의 屍體를遺棄하고 西南方으로 潰走하엿다

汾陽逆襲敵 完全히殲滅

【太原廿八日發同盟】汾陽附近의 戰鬪에서 我軍에게 徹底的으로 潰滅된 山西第七十一師는 再次 敗殘兵을 糾合하야 約二千의兵力으로써 廿五日午前六時頃 離石에對하야 砲擊해왓스므로 松井部隊는 即時 이를 邀擊하야 敵砲兵陣地에殺到하야 壯烈한白兵戰을交한後 敵을北方及 西方으로 潰亂케한때 翌廿六日 執拗하게도 다시一千의敵이 東方으로부터 來襲하려하므로 我部隊는 먼저손을써서 迅速한攻擊을行하야 거의 이를殲滅하엿다 敵의遺棄死體는約八百에達하엿다

各地爆擊 敵에大打擊

【上海二十九日發同盟】艦隊報道部午前十一時發表 我海軍航空隊는 昨二十八日徐州의 大空襲을 敢行하야 同方面에서 [illegible] 部隊를 爆擊 어에 多大한 損害를 주엇다 또 南方陣地를 爆擊하야 어에大打擊을 주엇다 中南支方面에서는 [illegible] 各飛行場을 爆擊하엿다 卽南昌飛行場의 軍事施設을 爆破 [illegible] 飛行場에서는 滑走路 及場內施設을 爆破 英埔에서는 滑走路及附屬建物二棟을 爆破 [illegible] 官學校를 爆擊하야 多數彈을 命中시키엇다

芬蘭伊에倂合承認

【羅馬二十八日發同盟】駐伊芬蘭代理公使는 二十八日本國政府의 訓令에 基하야 伊太利外務省에 外務次官 바스차니니氏를 訪問하고 에디오피아皇帝에 對하야 信任될것으로 思考하는 旨를 通告하야 今後는 駐伊芬蘭公使는 伊太利國王 伊太利의 에디오피아倂合을 事實上 承認하엿다

日支紛爭居中調整 英佛會談에서討議?

第一日議題엔意見一致

【倫敦二十八日發同盟】英政府는 英佛會談 第一日終了後 二十八日夜『英佛兩國政府는 二十八日의 會談에잇서서 各議題의 全般에亘하야 完全히 意見이 一致하엿다』는 公報를 發表하엿다

【倫敦二十九日發同盟】今回의英佛會談席上 英佛兩國代表間에日支紛爭의 居中調停案이 考慮되고잇다고 報道가 頻傳되고잇는바 會談第一日을 마친 佛國代表보네外相은 二十八日夜日支紛爭問題가 會談의議題에 包含되엿든가를 質問받고 肯定하야 如左히 말하엿다

極東問題는 今日의 會談에서는 討議에 오르지안엇스나明二十九日에는 여에 關하야討議되리라고본다

消息通의 觀測으로는 二十九日 極東問題가 討議에 오르는境遇英佛兩國代表는 今後事態의 發展如何에 依하야 調停이 成果를收할 機會가 到來할지도모른다는것을 考慮에넣고 支那事變의 全般에 亘하야 檢討를하게될 것이라고보고잇다 同時에 英佛兩國의 領土를 經由하는 對支軍需品 供給問題에 對하야서도 [illegible]하게될것인바 如何間 英佛兩國政府는 極東의 情勢에 深甚한 關心을 가지고 注視하는 相互로 連絡하게될것이다

時事解說

列國貯蓄獎勵

貯蓄獎勵는 인플레政策을 取하고잇는 國家에서는 다가티 하고잇는것이다。近年의 인플레 國政策은 大戰前의 充實이 主眼點인바 인플레에 依하야 撒布된 資金이 貨殖 一般의 消費增加로 向하면 物價는곳 騰貴하고 公債의 消化力은減少되며 貨幣價値는 下落하야 [illegible]가엇다。

◇

[illegible]政府에서는 貯蓄金額을 [illegible]하고 [illegible]貯蓄獎勵를하야 그資金을 [illegible]의 消化와 國防充實에 充當하고엇다。[illegible]貯蓄金額의 預金額은 一九三六年末에 百四十六億馬克이엇는바 一年後인 三七年末에는 約一割의 十五億馬克이 增加하엿다

社會主義의國家 蘇聯邦에서도 財務人民委員部(大藏省)가 貯金獎勵를 하고잇다。그結果 [illegible]貯蓄金庫의 預金額은 一九三五年十月一日現在二千百三十萬留이든것이 三七年十二月二十日現在로는 勿論 二百倍로 增加하엿다고 公表되엿다 預金者總數는 千四百萬人에達하는데 그中 勤務員은 三四·五% 勞働者는三〇%로되고 [illegible]은二二%를 占하야 勞働者의 預金總額은 十億留라고한다。

◇

日本의 預金部가 公債를 引受하는것과가티 蘇聯의 貯蓄金庫도 公債의募集、拂込、償還等 一切를 取扱하게되어잇다。三七年度의 公債引受額은 十二億留에 達하엿다。

蘇聯은 스타하노프運動에依하야 [illegible]의 能率增進에 努力하고잇스나 消費材의 生産力은 아직 나즈므로 [illegible] 物價昂騰을 防止하기爲하야서는 絶對로 貯金獎勵가 必要할것이다。

伊太利에서도 國防充實을爲하야 貯金이 獎勵되고 잇는바 三五年末七百四十二億리라 이든銀行預金額은 三七年八月末에는 八百四十億리라로되어 巨額의 國債와 大藏證券의 消化에 크게 效果가잇다。

天長佳節의御儀 宮中에서嚴肅擧行

【東京電話同盟】新綠이 薰風에 빗나는 二十九日 天長의佳節 天皇陛下께옵서는 第三十七回御誕辰을 迎하옵시사 時局下의 御重務 玉體 愈康健하옵심은 慶祝하옵기마지안는바이다 此朝 宮中三殿에서는 午前十時三條掌典長以下奉仕 甘露寺侍從 嚴肅히 御代拜를 드리어 天長節祭를 擧行하옵시어 午前九時頃부터는 正門坂下門으로부터 參賀하는 文武百官 大禮服正裝에 威儀를 가추고 뒤를이어 參內 大內山은 慶祝에 넘치엇다

天皇陛下께옵서는 觀兵式場으로부터 還幸하옵시자 午前十一時 皇太子殿下께옵서도 御慶祝을言上하옵시사 坂下門으로부터 略式自動車鹵簿로 御參內 大奧에서 天皇 皇后兩陛下께 御對面 御祝辭를 言上하옵시엇다 귀여우신 御姿態에 御兩陛下께옵서는 時히 御滿悅하옵시엇다고 承聞된다 照宮順宮兩內親王殿下께옵서도 御祝辭言上하옵시엇는바 陛下께옵서는 午前 十一時五十分鳳凰間에 出御 高松宮同妃兩殿下를 爲始 各皇族에게 御對面 拜賀를 御受하옵시고 또 正午正殿에서 湯淺內府 松平宮相以下宮內官一同의 拜賀를 受하옵시엇는바 이佳日 群臣을 부르옵시사 開催하옵시는 御恒例의 賀宴은 他의 三大節과 御同樣 事變下를 御軫念하옵시사 御中止하옵심은 惶恐하옵기짝이업는바이다 此日 關屋元宮內次官以下 一同約二百名은 午後一時 宮內省廣間에서參賀 顧忠府에 拜觀을 差許하옵시고 宮內省講堂에서 茶菓를 拜受하야 聖壽無窮하옵심을 奉唱하엿다 그리고 宮城前에는 宮城遙拜者가 不絶하야 赤子의 群은 今日의 佳辰을 奉祝하엿다 그리고 此日 皇太后陛下께옵서도 各皇族과 御祝品의 御贈答等이 게시옵시어 御慶祝하옵시엇다

上 朝鮮神宮大前의 奉祝式 下 總督府에 參入 在京外交官祝賀

天長節觀兵式 大元帥陛下御親臨

事變下盛大히擧行

【東京電話同盟】聖壽의 無窮을 奉壽하는 天長節大觀兵式은 二十九日新綠이 욱어진 代代木練兵場에서 惶恐하옵시게도 大元帥陛下의 親臨을 仰하야 支那事變下의 意義도 一層기피 盛大히擧行 堂堂 無敵皇軍의 威容을 뗠치엇다 大元帥陛下께옵서는 時局을 御軫念하옵시는 大御心으로 例年의 御正裝을 御中止하옵시고 陸軍保式御軍裝에 大勳位副章을 御佩用 午前八時三十五分 宮城御出門 宇佐美侍從武官長御陪乘 百武侍從長以下 供奉 略式自動車鹵簿로 同八時五十分式場에 臨御 어에압서 早朝부터 式場의 周圍에는 盛嚴拜觀의 民草約 十萬이 堵列 그中에도 靖國神社新祭神의 遺家族九千名이 玉座의 西側에 거룩한感激으로 整列 肅然히 臨幸을 奉待하는 一隊戰時色이 濃厚하다 어리하야步兵部隊를 先頭로 工兵、電信 戰車、野重、野砲、騎兵、輜重、自動車의 各隊 各科의 精銳가順序로 合計一萬七千의 雄姿가劍光帽影 어燦然하게 佳日의 光榮에 勇躍하엿다 玉座가까이에는 在東各皇王公族殿下 御先着 文武百官外國武官等參列 定刻 關喊이 이러나는 國歌의軍樂喇叭吹奏裡에 大元帥陛下께옵서는 着御 곳便殿에入御하옵시사 各殿下와 御對顔 諸兵指揮官中村中將 同參謀長 吉本少將外各關係 各國大公使에 拜謁을吩咐하옵시고 午前九時四分 陛下께옵서는 中村諸兵指揮官의 奏上을 受하옵시고 親히 御愛馬白雪에 御乘 各部隊의 威容을 御閱兵 同九時二十四分 다시玉座前에 駒를 멋추옵시엇다 此時 中村諸兵指揮官의軍刀가 一閃하자 벌써 各部隊는 勇壯한 觀兵式行進曲의리즘에맛추어 一隊又一隊 大地를차며 步武堂堂 分列 御馬前에 展開하엿다 이윽고 行進曲이 輕快한 速步曲으로變하자 長丸部隊長指揮의 大小戰車五十台가 轟轟 砂塵을捲起하며 驀進 砲車의響 鐵路의音 이에繼續하야 軍國의感激은 高潮에 達하엿다 이때十時五分 南東의空을차며 堀丈夫部隊長의引率하는 陸의荒鷲約九十機는 六隊의 扇型隊形으로 高度四百乃至六百米에銀翼을번쩍이며飛來 爆音雄壯히空中分列 地上에는이와相和하야 武內部隊長先頭의 自動車約百臺가 近代皇軍의 威容을 자랑하엿다 이리하야 世界에 빗나는 無敵皇軍의 眞價는 空에地에 遺憾업시 發揮하고 午前十時卅三分 式은 全部終了 大元帥陛下께옵서는 龍顔 자못 御滿足하옵시게 諸兵奉送裡에 同十時卅七分 還御하옵시엇다

朝鮮神宮大前에서 天長節祭擧行

南總督以下多數參列

事變下天長의 佳節을迎하야 京城府에서는 二十九日 午前七時五十分부터 朝鮮神宮大前에서 官民千餘名參列下에 官民合同의 天長節奉祝式을 擧行하엿다

式은修祓의儀에 시작되어 國歌奏樂裡에 國旗를揭揚 뒤이어 佐伯府尹玉串을 奉奠 一同國歌를 合唱 宮城遙拜後 佐伯府尹奉祝文을 朗讀 그다음 一同皇國臣民의 誓詞를 齊唱後 佐伯府尹의 發聲으로 聖壽萬歲를 三唱하고 嚴肅裡에 式을 閉하엿다 繼續하야 午前八時三十分부터는 總督府主催의 天長節祭가 嚴肅히 擧行되어 大禮服에 威儀를 가춘 南總督、大野政務總監以下 在京官長、軍部諸將星多數參列 阿知和宮司齋主下에 式典은 嚴肅히 進行되어 南總督、大野政務總監以下 朝鮮貴族總代、文武官의 玉串奉奠이 잇고 參列者一同 拜禮 種宮司以下 神職가잇는後 莊嚴한 氣가境內에 充滿한가운데 聖壽의無窮을 祈念하고 同九時半式을閉하엿다

그리고 同日午前九時부터京城神社에서도 天長節의式을執行하엿다

英總領事誠意로서 英船引渡를要請

犯人은英國側責任지고搜査 同和號事件圓滿解決

【上海二十八日發同盟】二十六日午後我巡邏船이 崇明島對岸海關附近의 陸上으로부터 이와交戰中 다시側面으로부터 英國자-데마지쇼會社所有船同和號로부터 射擊을바든事實이 確認되엿스므로 約四百의支那人을 滿載한채로同船을 卽時崇明島에 連行抑留한事件에 關하야는 會社及英國領事館側은 大端히 驚愕하야 二十七日夜 英國總領事필립氏로부터 我日高總領事에 對하야 英國側에서 責任을 지고 犯人을 調査 할터인故로 同和號의 抑留를 解除하고 我方으로 引渡하여주기를 바란다하며 誠意를 가저고 申入해왓스므로 協議한結果 英國側의 申入을 조라하야 犯人搜査를 英國側에 一任키로 意見이 一致되어 二十八日午後 條件을 附하야 同和號를 會社에 引渡하야 事件은 圓滿解決을보앗다

一、犯人이 判明되면은 迅速히 我方에 引渡할것

一、事件의發生한 一帶는 依今커 海賊 匪賊 敗殘兵이 橫行하야 討伐을必要로하는 狀況에 잇스므로 第三國船舶이 함부로 出入함에잇서서는 不美한事態를 釀出할念慮가 잇스므로 今後 此等船舶의 取調를 一層嚴重히할것

辭令

(京城稅務部長)總督府稅務監督局事務官 辻 桂五
任總督府事務官(四等)
(財務局稅務課)總督府事務官 高橋 英夫
總督官房審議室勤務를命함
(文書課長)總督府事務官 井坂圭一郞
京城稅務監督局事務官(六等)
任總督府事務官 甬永 淸
(司計課)同
總督府官房審議室勤務를命함
(審議室)總督府事務官 山名酒喜男
總督府官房審議室兼務를命함
財務局稅關課長을命함
(光州稅務部長)總督府稅務監督局事務官 武田鐵太郞
財務局稅務課兼司計課兼務를命함
京城稅務監督局稅務部長을命함
(京城總理部長)同 氷橋武比古
光州稅務監督局稅務部長을命함

人事·集會

▲韓洛奎氏(成川中學期成會委員) 入京人事次來社
▲朴敎洙氏(成川中學期成會委員) 同上
▲金仁植氏(成川中學期成會委員) 同上
▲朴春琴氏(衆議院議員) 二十九日午前入京

休日氣配

▲期米 低値突込賣警戒로下澁 아직目先은 産地次第로보며氣配保合 氣配五十錢見當
▲株式 玉整理大巡과 利喰念으로小戾이나 여적下値鍛鍊模樣 氣配小堅
大新 [illegible] 東新 [illegible]
鐘紡 [illegible] 滿重 [illegible]

海外經濟電報

倫敦銀塊 一八片八分의七
倫敦金塊 六磅一九志六片
紐育銀塊 四二仙四分의三
英米爲替 四弗九八仙七五
日米爲替 二九弗一〇仙
米棉 三九錢低
印棉 二〇錢高
스틸株 四三仙八分의一
아나콘다株 二七弗四分의一
倫敦粗糖先限 五志三片
紐育粗糖先限 二仙〇二
紐育玖馬賣糖 一仙一六分一五

八面錄

◇特産展覽會에 對한 斯界權威者의 座談會를 보면、

◇朝鮮特産品은 아즉 手工業의것、海外需要가 不確實한것、資本이 적은것等 理由로 잡작이大量進出이 어렵다고。

◇또 朝鮮特産이라도 然器가티品質이 조코 갑시 싼것은 愛用을 하나、그러치 안흔것은 朝鮮品이라고 반듯이 사는것도아니라고。

◇그리고 品質을 改良하고 販賣를 擴張함에는 東京、大阪의 問屋과가티 百貨店 又는 商工協會에 需要者의 要求를 紹介、硏究하는 機關이 必要하다고。

◇斯界專門家들인만큼 事物의 眞髓에 精通。

◇業者와 當局의 一大猛省거리。

◇演藝大會中 春香傳과 沈淸傳은 人氣의 焦點。

◇烈女觀念과 孝女思想은 朝鮮人의 骨髓에 차랏?

今日本紙八面

淑女一般 向實用時計
クローム側8型潤形型寶石入アンクル
(A)¥9.90 (B)¥11.50 (C)¥13.50

クローム側 4型 長角型 アドミリー ルビー15石入 銀支
(A)¥27.50 (B)¥29.90
プラチナ側 彫付 3型長角型 アドミリー ルビー15石入
(A)¥62.90 (B)¥67.50

ステープライトスチール側5型變型S.S.銀革付 サフヤ ルビー15石 銀支高級品
(A)¥25.50 (B)¥28.50 (C)¥30.25
全品ハ何レモ絶對的責任付

クローム側5型變型リボン付サファルビー15石入
貴婦人女學生用最新流行型
(A)¥18.50 (B)¥23.80 (C)¥28.50
時間ハ絶對的確實

貴婦人 女學生用
クローム側 8型潤彫型
寶石入 (イ)9.50 (ロ)10.25 (ハ)12.50
正十八金側アストロルビー15石入白支
(ニ)28.50 (ホ)31.25 (ヘ)38.75

最新型高級 目覺寶物
(A)¥6.90 (B)¥[illegible] (C)[illegible]

高さ二寸七分 側一寸八分

勉強致シ 原價大賣出
同業者整理品引受處分

高級掛時計
(イ)金六圓五十錢也 (ロ)金八圓九十錢也 (ハ)金十圓七十錢也 (ニ)金十三圓二十錢也 (ホ)金十五圓五十錢也 (ヘ)金十八圓四十錢也 (ト)金二十圓五十錢也 (チ)金二十三圓五十錢

高級懷中 ステープライト シーマー スチル側 17116 15石
(A)¥33.50 (B)¥38.35 トラスチー
(A)¥25.00 (B)¥30.00

高級懷中 磁氣不感 チッソト ルビ15石
(A)¥38.50 (B)¥45.00
正十八金側提 15石入
(A)¥99.50 (B)¥130.00

ピロン
(A)¥29.50 (B)¥31.90
ステープライトスチール側 17116新ピゾー片 白支ルビー15石入

高級提 世界ノ標準 ナルダン時計
A厚手17片提 15石入 ¥……95.00 ¥……115.00
B薄手17片提15石入 ¥……120.00 ¥……150.00

特別奉仕品
1 クローム石入アンクル 特價 金三.五〇 2 金四.五〇 3 金五.五〇 4 金七.九〇 5 金九.三〇 6 金一二.〇〇 7 金一五.五〇 8 金一七.八〇 9 金一九.七〇 10 金二一.一〇 11 金二二.五〇 高級ウオルサム石入アンクル 12 金一〇.〇〇 13 金一二.〇〇 14 金一四.〇〇 15 金一五.五〇 16 金一七.〇〇 17 金一九.〇〇 18 金一二.〇〇 19 金一五.〇〇 20 金一八.〇〇 21 金二一.〇〇 22 金二五.〇〇 23 金二八.〇〇 24 金三一.〇〇 25 金四一.〇〇 26 金五八.〇〇 懷中寶石アンクル 正十八金高級 27 金四一.〇〇 28 金四八.〇〇 29 金五二.〇〇 30 金五八.〇〇 31 金六五.〇〇 32 金七〇.〇〇 33 金八五.〇〇 34 金九五.〇〇 35 金一〇〇.〇〇 36 金一二〇.〇〇 37 金一三〇.〇〇 38 金一五〇.〇〇 39 金一七〇.〇〇 40 金一八〇.〇〇 41 金二二〇.〇〇

クローム腕卷 イ十型寶石アンクル 特價 金六.五〇 ロ 金七.〇〇 ハ 金八.五〇 ニ 金九.七〇 ホ 金一〇.九〇 ヘ 金一二.五〇 ト九型腕石入アンクル 金七.五〇 チ 金八.九〇 リ 金九.八〇 ヌ 金一二.八〇 ル 金一三.八〇 ヲ八型腕石入アンクル 金八.九〇 金九.五〇 …… 男持變型腕 正十八金腕卷 ……

目覺 ウラクン
クローム製エトウ夜光 (一)金五圓五十錢也 (二)黑色 金五圓八十錢也 (ヘ)チョコレート色 金五圓九十錢也

鈴付 目覺 クローム
1號二圓二十五錢也 2號 二圓五十錢也
1號3個入一箱 金六圓四十錢也
2號3個入一箱 金七圓二十錢

目覺 クローム側
(3)金二圓八十錢也
三個入一箱 金七圓八十錢
六個入一箱 金十四圓八十錢
三個入同金二十八圓二十錢

クローム側 5型變型サファルビー15石入銀支夜光付
(イ)17.50 (ロ)21.35
ナルダンプラチナ3型變型
(イ)三百八十圓也 (ロ)一四百圓也
ルビー17石入 ダイヤ12ケ入 裏ステープライト

クローム側 8型潤形型
寶石入 アンクル
(A)¥10.50 (B)¥12.50
正十八金側潤形型アストロルビー15石
(A)32.90 (B)35.00 (C)45.00

高級掛丸時計
A…¥…6.50
B…¥…7.90
C…¥…8.50
D…¥…10.80
E…¥…18.00
F…¥…20.00
G…¥…12.00
H…¥…15.00
I…¥…17.00
J…¥…25.00
K…¥…35.00

景品 金十五圓以上お買上の方に [illegible] 萬年筆

注文方法……代引注文은內金으로서注文금額의一割以上을送金하시면 [illegible]

●カタログ進呈郵券三錢封入申込次第郵送

セイコウシヤ營業所
東京市向島區吾嬬町東三ノ一六
振替東京一五七九四一番

손님들에게! 原價大賣出全品은 絶對的責任付特選品을 弊所는定價半額으로해서 臨時特賣를斷行합니다 品切되기前에 水急下命하아주시기바랍니다
紙面關係上一一히 品名과 何石入어라고 記入할餘裕가업서제마는 弊所는무엇보다도 道安全한것입니다 但有名品ウオルサム十瓣品보다有名品이아닌 普通의時計를가지신다면 손님에게는무엇보다도 利益이되니다 現在注文하실때는 品名何石이라고 指定하시는것보다도 弊所를信用하시고 下命하시면손님에게 第一利益이되고 오래가지고계실수잇는時計를 送付하야드리겟습니다 注文金額에따라 相當한時計를送付하오니 安心하시고 注文하시기를바랍니다 但시 品名을 指定하셔서 先着順으로 取扱하오니 品切되기前에빨리注文하실셔오 振替는東京一五七九四一番 セイコウシヤ營業所로

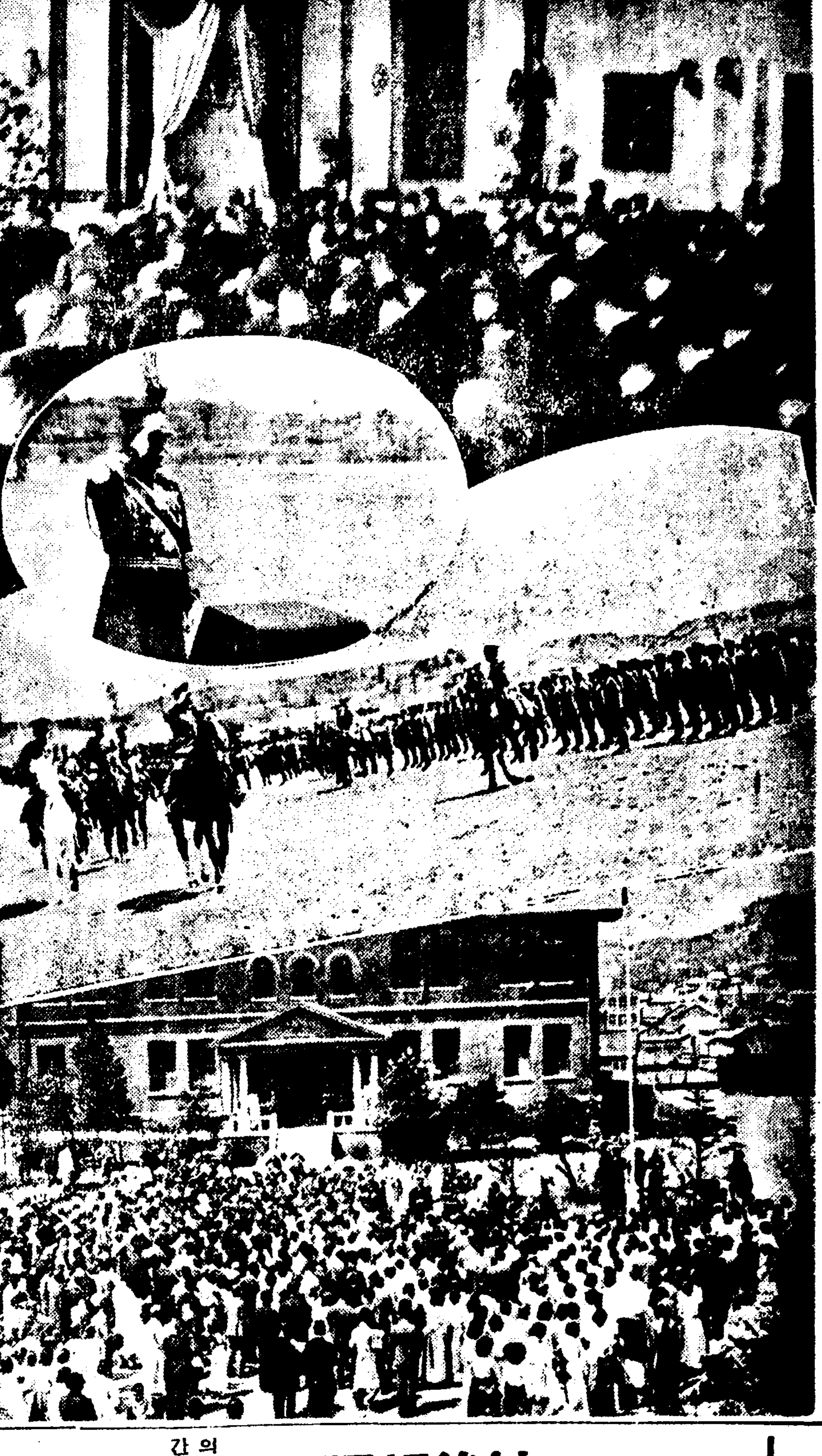

사진 우로부터 총독부의 배하식 룡산련병장의 열병식과 열장한 남총독 배재고보교정에 열린 서내 기독교각파의 천장절봉축식

今日·天長佳節에 拜賀式一齊擧行

總督府、軍司令部外各官廳서 聖壽無窮을奉祝

신록의 훈풍이 부는오늘이십구일ー천황폐하께옵서는 어삼십칠회의 천장의 가절을 마지하옵시와 이아름다운날에 당하여 사변하의 전반도민중은 적성을 다해서 성수무궁을 봉축하엿다

▼총독부 에서는오전열시 남총독이 경성각령사단과 밋외국인의 축하를받고 계속하여동 이십분 고등관이상 조선귀족일동은 제일회의실에 참집엄숙한 속에 어진영봉배식을 거행동삼십분에는 판임관이상약일천명이 참렬하여 동양으로 식을거행한후일동은대//호ー근//에참집 랭주를 드러 남총독의 발성으로 『성수만세』를삼창한후산회했다

▼군사령부 에서는 오전아홉시부터 소기군사령관(小磯軍司令官) 북야(北野)참모장이하 막료전직원이참집 어진영봉배식을 거행한후 연병장에서 용산부대관병식에 참석하엿다

▼용산사단사령부 에서는 오전여덜시오십분부터 심택(深澤)사단장 고교(高橋)참모장이하 막료가참집 어진영봉배식을거행했다

▼철도국 에서는 이날경용재주직원이 위선 오전열시 조선신궁에참배 계속하야 동여덜시부터 철도국에서 천장절배하식을 거행했다 그리고 또지방종사원은 오전여덜시를 기하여 각각식전에 참렬하여 직무상 참렬하지못하는 사람은 그자리에서 가족은 각 가족끼리일제히 황거요배를해서 떡으나의 의가기렷다

▼체신국 에서는 오전아홉시반부터 체신사업회관 회의실에 부내직원과 밋경성부내각우편국 소장이 참렬봉축식을거행하고 식후에 일동은 별석에서냉주를드러 『성수만세』를삼창했다

▼전매국 에서는 오전아홉시반부터 동국회의실에 영천(鈴川)국장이하 직원일동이 참집엄숙한 봉축식을 거행한후게속하여 별석에서간소한 축하연을 베푼후 산회했다

▼경기도 에서는 오전아홉시반부터 제일회의실에서 제일회 칙임판대우 밋 주임판대우 제이회 유위대훈자 제삼회 판임판 동대우직원등과 세차례에 나누어 엄숙한 천장절배하식을 거행했다

▼경성부 에서는 오전아홉시오십분부터 부청회의실에서 경기도청과 꼭가티 세차례에나누어 배하식을 거행했다

觀兵式도盛大

午前十一時練兵場이

일기회창한 이십구일 천장가절에 용산사단편하 용산에잇는 보병(步兵) 기병(騎兵) 포병(砲兵) 공병(工兵) 장갑자동차대(裝甲自動車隊) 구반(編班)등전부대의 관병식(觀兵式)은 이날오전십일시에 용산연병장에서 심택부대장(深澤部隊長)의지휘 소기(小磯)군사령관의 열병으로 성대히 거행하엿다 래빈으로는 남총독을 비롯하야 총독부각국과장 갑자(甘蔗)경기도지사 좌백(佐伯)경성부윤 군부각장교 제향군인단 청년단 애국부인회원 국방부인회원과 기타생도단체 일반관람자등으로 이만여명이나되엿다 각부대의 분열식은 귀를잇게 엄숙히 진행하고 오전열한시반에 식을 무사히 마첫다

滿航機動靜

【카라티(印度)廿五日發國通】 기보=만주국항공회사(滿洲國航空會社)의 『하얼一大型』 양기는 이십오일 오전여섯시에 『파슈티』를 출발하여 도중에별고업시 재삼『코ー스』를지나 『J·I·B·E機』는 이십오일오후네시에 『J·I·B·D機』는 오후다섯시에 각각그곳사는 방인(邦人)의열광적환영을 바드며 『카라티』 비행장에 안착하엿다 양기는 『카라티』에서 일박하고 이십륙일 오전여섯시에 다시 제사『코ー스』최지인『칼캇타』에 향할예정이다

楊市에大火

七棟全燒·損二萬圓

【楊市支局特電】 이십팔일밤 한시경룡천군 양시(龍川郡楊市)에잇는 양시목공장(楊市木工場)에서발화하야 그공장과 부속건물사동을 전소시키고 부근인가삼동을 연소하엿다 급보를바든양시소방대는 위시하야 룡암포(龍岩浦)신의주(新義州)로부터 소방대가응원하러와서 겨우 새벽세시에 진화되엿다 손해는 약이만원이며 발화원인은 조사중이다

基督教各派聯合 奉祝式擧行

培材中學에千餘名參集

이십구일 천장절에 경성에잇는기독교각파의 련합주최로 오전열한시에 각파목사 교도대표등 천여명의 참집으로 부내정동 배재(培材)중학교교정에서봉축식을 성대히거행하엿다 감리교회 목사김종우(金鍾宇)씨의사회로 식을시작하야 먼저묵도를 한뒤 국가합창 황거요배를하고 찬송가합창 성경랑독이 잇고서 어어서황군무운장구(武運長久)를 기원하엿다 기독교인으로서의 천장절봉축식은 이번이 처음으로 성대한 봉축식이이섯다

鼠賊

이십일밤아홉시 부내청진정(淸進町)팔십사번지 일흥하숙옥(日興下宿屋)에 투숙한 장사정(長沙町)백오번지 박재철(朴濟哲)(三〇)과 운이경(雲泥町)십여번지 정관진(丁官鍵)(二五)은 새벽세시쯤되어 가튼방에서자고잇든 리치수(李治洙)(三九)외 한사람의 양복기타옷가지를 훔처가지고 창을넘어도망질하다가 임자에게들켜 종로서에 넘겻는데 동서에서는 요사이 판랑개으로복잡한 려관에서 도난사건이 비번한때인만큼 여죄를 엄중추궁중이다

滋英이차저주

부내봉래정(蓬萊町)삼정목 오십칠번지의 삼호 구직회(具直會)씨의 아들되는 자영(滋英)(十)이라는 사내아이가 지난이십칠일에 그집을나가서 길을일코아직껏들아오지안는다는데 박기새(薄菲色)의 양복을입고 검은고무신에 붉은양말을신엇는데 본집은 양평(楊平)인바 얼마전에 전기수소로그아버지와함께 이사를 오것으로써방금그부모는 팔방으로 아이를찾는중이라고한다

本社主催 特産品展 第五日

特產展

본사주최 조선특산품 전람회의제오일인 이십구일은 마침천장절(天長節)이므로 『살라리ー맨』 학생들이 거리에가득 찻는데이들이모두 한번식은 이전람회장을거처가게 됨으로 회장은 대혼잡을 이루엇다 『하이킹』가든길에 잠간들려 가자고 하엿든지등산복에 『룩색』을 짊머지고 구경온 사람도잇스며 지난이십오일 회장을일반에게 공개한이래회기(會期)의 절반인 이십구일오후두시 까지의 입장자수효는이미 삼만을 돌파하고말엇다 또한 출품된 일만여점 특산품중에서 가장조선색이 농후한남조선지방의 참대세품 왕골제품 베(麻布)경기(京畿)일대의 라전칠기(螺鈿漆器)등 약임천점은매약제(賣約濟)가되엇는데복구하고 청구하는사람이 너무만하서 본사에서는 이십팔일 전기에해당하는 주요출품자에게 이십여통의전보를처서 물품을더보내도록 독달을하엿스며 이십일내로 이들이보내오든 추가품이 회장에 『떼뷔ー』할것으로 전람회의인끼는 더한층 고조되리라고 예상된다

明日부터鳳山탈춤

特産品入場者三萬

民俗의眞價認識에조흔"첸스"

陳列品賣約濟노코서로競願

演藝場

본사주최의 민속예술대회제오일인 이십구일은 일기회창한축제일이라 봉의하로를 이뜻잇는 민속예술에 취해보겟다고 관중이물려드러 문자그대로 인파만경의성대한모임을 이루엇다 이날에는 어제부터 새로나타난 『당재즌』의 신기(神技)가 인끼의첨단을것고 박수와갈채를바덧는데 관중은 민속가운데도 이처럼 『스릴』이 풍부한 연기가잇는가하고 새삼스러히민속의진가를 인식하게되엿다 그리하야 꼭두각씨는 무대의 광선관계로 밤에만보히기로되엿스며 오래동안 일반이고대하고잇는 봉산(鳳山)탈춤은 이십구일오후한시반차로 봉산서 출연자(出演者)가 일행하야오스므로 금삼십일오후한시부터 상연하게되엿다

恩赦執行事務

司法當局서進行

憲法發布五十年記念

【東京電話同盟】 지존하옵시는로부터서는 금년이월십일일,헌법발포오십주년당일을마지하야널리 경복을 나누실 대어심(大御心)에서 은사(恩赦)의 대조환발(大詔渙發)감형령(減刑令)과 복권령(復權令)을공포하섯는데 이감형처령에 의하야 감형의 은전에 욕한 인원수는 한사람도 빼지지안토록 방금 더욱 신중하게 조사중인바 개산으로 이백명에 미칠것으로 추정되고잇다 그리고 이감형처령의헤택을 입지못한 사람으로서 그동기가 참으로 우국(憂國)의 지성에서나온 특정의 사람에게 대하야는 계속하야 특별의감형 어전의(御詮議)가 거행될것이라고 배승(拜承)된다

또 복권의 칙령에의하야 자격회복의 은전을바든사람의 개산수는 약삼천명으로보히는데 이밧게도 특별복권의 은령을입을 추천인원은 약십여만명에달하야 사법당국에서는 [illegible] 두고오사직무에전력을하고잇다

『聖劇의밤』

聯合讚揚隊主催

경성연합찬양대(京城聯合讚揚隊)주최로 이십구일 오후일곱시반부터 부내 서대문정(西大門町)피어선성경학원(皮魚善聖經學院)강당에서 『성가(聖歌)의 밤』을 연다고하는바 일반은 만히 참여하야주기를 바란다고한다

漢城醫師會서

無料種痘施行 無料豫防注射

한성의사회(漢城醫師會)에서는 부민의 방역을위하여 이십구일부터 아르ー삼주일동안 장질부사예방주사와 및 종두를 무료로시행하리라한다

光州驛서도 急行券發賣

오월일일부터광주역(光州驛)에도 급행권 침대권 승차권인환권(乘車券引換券)키로권등을 취급하기로 되엿다한다

今日·廢品整理日

銃後報國强調週間第五日

參加者의總數 六百六十萬名

勤勞者도三百六十萬

장기응전에 대처할 물심양방면의 총동원으로서이십륙일부터시작한 총후보국강조주간은 그후날을거듭할수록미증유의 긴장을 보이고잇서 본주간의 행사에 참가한 인원수는 전조선을 통하야 개략 육백육십만명을 헤아리게되여 그성과가 자못 기대되는데 총독부에 드러온보고에의하면 각단체의 참가인원수는 다음과갓다 판공서직원이 이십만명 학교생도가 일백이십만명 애국부인회원이 이십만명 국방부인회원이 십이만명 광산관계 근로자가십사만명 농산어촌 근로자가삼백육십만명, 상공업자가 오만명, 종교와밋 유사(類似)종교단체(중복된인원을 포함해서)이일백십만명, 그외에 재향군인기타가 다수참가하고잇다

飮毒自殺

시내 신당정(新堂町)오십이번지의 사호에 사는 롱구정자(瀧口正子)(二七)는 이십구일아침여덜시경에 자기침실에서 다량의 칼모친을먹고 자살해버리엿는데 원인은 가정불화라고한다

斡旋勞働者의待遇 全面的으로改善

娛樂施設도研究中

약진 도약진하야가는 조선산업과함께 각방면시설의 공사는 해마다 다수한 노동자를 불르고잇스나 어쩐까닭인지 각지방노동자들이 잘응하지 아니하야 노동자의 부족을、늣기는곳이만타 금년가튼해는 노동자알선에 대한 예산만도 약삼십만원의거액을 계상하고 알선에 만히힘써온바도잇스나 원체 토목건축기타여러가지 공사가 격증한판게가 엇다하여도 금춘의 알선사정을보면 역시부족을 보엿스므로 그대책에대하야 총독부사회과에서는 알선노동자취급방법에관한 방침을 다시연구하기로 되엿다 그동안 사정을보면 노동자들의 생게관게를 고려하야 종래공사장에 물밀듯하든 새주가옹지점을 작년부터 엄금하이 위로꺼리라고는 하등의 기관이 업서지고 마련뿐아니라 청부업자들의 노동자대우(특히밥집과 숙소)와 그설비가 불완전하다는 결함이 업지안흠으로 총독부사회과에서는 이상의 두문제에대하야 진급대책을 강구한결과 다음과가튼 방침을 세워가지고 착착 그구체화에 매진하기로되엿다

청부업자 혹은 하청부업자(下請負業者)의 노동자대우 즉노동임금이 저렴하고 밥집의불비하고 숙소의 불완전등을엄밀히 조사하야 이것을 철저히 개선케하는동시에 구급치료 약품등을 종전보다 풍부히 배급하기로되엿다 숙소의 불완전에 대하야는 일전에총독부사회과속관 리승호(李昇浩)씨가 평안북도 정삭선(定朔線)철도공사현장에 출장하야 이미 그개선을 명령한바도잇서 시설개선의 단행을개시하엿다 그리고 또 노동자위로시설문제에 대하야도 따로히 비용을 지출하야 활동사진이나 라디오 연극 씨름 운동 기타 각공사장현지에 적당한 시설을하야 노동자로하여금 비용들지안코 위로를밧도록하기로 하려는것이다 어것은 조선노동게를위하야 가위 획기적인 시험으로 어느정도까지 효과를 어들것으로 보이고잇다

이에대하야 총독부 사회과당국은 다음과가티말한다

총독부로서는 작년이래 알선노동자에 만전을 기하고저전력을다하야 오는중인데 그래도 문제가 종종 발생하므로 다소불비한점과 거다 결함이 잇지안흔가하야 노동자알선에 대한 모든것을 재검토하기로 되엿다 최근 현지시찰에의하면 노동자의 오락시설이 필요함을 절실히 늣기고 방금 그구체안을 연구중이며 노동임금과 숙소기타에 대하야도 엄밀히 조사하야 착착개선을 단행할터이다 평안북도 모철도공사장의 노동자 숙소일부가 너무불완전하다는 보고를 듯고 단연개선하도록 엄명하엿다 하여간 노동시상의 시설에대하야 금후점차 중대성을 가지게되므로 아프로 더욱 고려하지안흐면 안되게되엿다

스포ー츠

籠球는明日 比島對普專

比律賓籠球選拔軍來征第二回戰 對普專의게임은 明三十日午後四時부터 京城運動場코ー트에서擧行하기로 되엿다 今廿九日의對全延專戰의 結果로 比軍의實力을 推測할수잇슬터이며 全日本의 覇權을 차지한 普專軍은 死力을다하야서라도 이겨야할一戰일것이다 게임을運行하는 延專의게임을 본後에야 適宜한 作戰을 세울모양인데 對普專戰의興味와 期待는 자못크다

中等籠球第三日

徽文 47 (19 28…2 4) 6 仁商

武德祭擧行

大日本武德會朝鮮地方本部主催의 第十回武德祭는 明三十日(午前十時)과 五月一日(午前九時)에 光化門通警察官講習所武道場에서 擧行하리라한다

明日의運動

▲籠球=日本籠協朝鮮支部主催比律賓籠球團招聘戰第二日…比島對普專 午後四時 京城運動場코ー트(觀覽料=指定席 一圓 一般七十錢 學生五十錢 團體三十錢)◇中等籠球리ー그 第三日…第一部大東對普成(午後二時半) 第二部徽新對徽文(午後三時)以上全部京師코ー트(觀覽無料)
▲蹴球=京城府內中等學校蹴球리ー그戰第五日…徽新對徽文(午後二時) 普成對中東(午後二時十五分) 培材對中東(午後四時半) 以上全部徽文球場(觀覽無料)
▲마라손=朝鮮體育會主催 第六回京畿마라손大會 午後一時 京城運動場(觀覽無料)
▲野球=京城實業野球聯盟主催滿洲電業團招聘戰第二日…對遞信 午後二時京城球場(觀覽料 내트後面六十錢 一般四十錢 學生二十錢 軍人無料)

徽新軍이 中東를擊破

中等蹴球第四日

京城府內中等學校蹴球聯盟主催의 第十一回蹴球리ー그戰 第四日의 徽新對中東 培材對成 中央對徽文戰은 二十九日 午後二時부터 貞洞町 培材中學球場에서열린바 이날夕刊마감까지의 戰況은 다음과갓다

徽新2 中東1 (前1…0、後1…1)

【第一次戰】徽新對中東戰은 同午後二時五分부터 李裕溭(主審) 嚴奉珍、東光明(線審)三氏審判아래 中東킥어프로 開戰된바 徽新軍이 中東軍을 二對一로 이겨 勝利하엿다(競技時間六十分)

【徽新】	計	後	前	【中東】	計	後	前
門蹴	6	4	2	門蹴	9	4	5
隅蹴	3	2	1	隅蹴	4	2	2
自由蹴	6	2	4	自由蹴	12	6	6
罰蹴	0	0	0	罰蹴	0	0	0

【徽新】	位置	【中東】
金文徵	GK	[illegible]
金商僴	RF	[illegible]
崔明鎬	LF	[illegible]
李浚珪	RH	[illegible]
朴利錫	CH	[illegible]
鄭益祚	LH	[illegible]
朴春煥	RW	[illegible]
朴東一	RI	[illegible]
[illegible]	CF	[illegible]
金大鈞	LI	[illegible]
李應燕	LW	[illegible]

日比拳鬪對抗戰 關東代表決定

日比對抗拳鬪戰에 出場할關東代表는 지난二十六日에 다음과 가티決定되엿다

【푸라이級】伊藤(明大) 判定 野口(慶大)
【빤탐級】崔鼎欽(東商) 判定 萬才(日倶)
【페더ー級】康仁鎬(立大)KO 白井(早大)
【라이트級】鑓野(明大) 判定 高橋(明大)
【웰터ー級】李奎煥(早大) 判定 金昇煥(明大)

天氣豫報

概況 高氣壓은 朝鮮과本邦西部에퍼지고 低氣壓은 滿洲北部와 樺太附近에잇서 모두 東進하고잇다 滿洲는 흐렷고 朝鮮은晴、內地는 晴曇不定、東北地方以北은 處處에 小雨가잇다

豫報 今夜와明日은 개엿다 흐렷다하다

昨日最高 一八度九 同最低 一一度 今朝最低 五度八 今日正午 一九度五

各地天候(今朝六時現在) 京城晴 仁川晴 木浦晴 全州晴 釜山晴 江陵晴 元山晴 新義州晴 中江鎭晴

暦

◆四月三十日(土曜) 陰三月三十日 ◆干支 壬辰 ◆日出 五時四十一分 ◆日入 十九時二十一分 ◆日南中 十二時三十分四十六秒 ◆滿潮 十三時四十一分 ◆月出 五時二十四分 ◆月入 十九時三十一分 ◆滿潮(仁川)五時十五分

라디오 二十九日(金曜)

◇午後六時 唱歌와피아노 一、唱歌(國語) (一) 君ケ代(二) 天長節 (三) 雁がわたる(四) 日の丸の旗 (五)お月見 (六) 愛國行進曲 京城壽松尋常小學校 伴奏 島田黙 二、피아노獨奏(一) 舞踊音樂 가、活潑한발걸음 나、輕快한二拍子 다、快活한行進 라、東洋風舞踊 孔朝瑛 (二) 바르카롤ー레 차이코프스키ー作曲 金隈泰
◇同 六時二五分 奉祝講演 『天長節을當하야』 總督府視學官 張膺震
◇同 六時四〇分 講演 總督夫人 南嘉久
◇同七時五五分 講演 大野政務總監
◇同八時二〇分 雅樂ー李王職雅樂部로부터中繼ー一、醉太平之曲(管樂) 二、玉蓮還之曲(細樂) 三、景福無疆之曲(合樂) 李王職雅樂部員 指揮雅樂師長 咸和鎭
◇同八時五〇分 라디오드라마 『壯途』ー馬大夫作 配役 運轉手……巡査… 區長 運轉手母……運轉手約婚女… 白虹舍
◇同九時一五分 새打鈴 玄琴 申快童 伽倻琴 丁南希 大笒 朴基慶 杖鼓 丁九鏞

廣告

組絹布市直輸入貿易商 時勢表進呈 SILK AND COTTON TOUDUNTOKU 京城鐘路三丁目 東順德 電話光化門③ 二六三〇 二六七一 二六九四 振替口座京城一

國民的의……榮養劑……

白米를常食하는 우리들의게
가장 必要한榮養素=비타민
비複合體는 麥酒酵母에 재일

우리들과갓치 白米를常食하고잇는사람들에 가장걸니기쉬운 榮養上의缺陷은 거이모도가 비타민비複合體의 缺乏에起因된다고합니다 병약하신분이나 건강하신분이나 모다 그榮養狀態에 깁히注意를하심때터부터 특히비타민비複合體의缺失이생기지안토록 늘상 그것의補給에留意치않으면 안될것입니다

白米에不足

우리들의에네루기ー의根源인米飯을 充分히榮養化식히고 血液化식힘에는 그分量에 比例하야 비타민비複合體가 必要합니다 이養素(비타민)는 米와麥의胚芽와穀皮에도 含有되어잇습니다만은 단지 맛이없다는點에서 이部分을일부러除去한 『精白米』를 常食하고 잇기때문에 不知不識間에 비타민비複合體의缺乏을 일으키게되나니 여러한結果로 우리나라에는 慢性의胃腸病이많고 혹은 病弱者가榮養의 缺陷으로인하야 抵抗力이 減弱케되는것입니다 따라서 우리들이 白米食을계속하는한 어떠케하든지 이 不足되기쉬운 비타민비複合體를 다른데서 補給할必要가잇사온데 이目的으로 酵母劑 에비오스錠이 늘 선택되고잇습니다

麥酒酵母로

麥酒의釀造에는 大麥을精白하지안코 玄麥그대로 사용합니다 그러기때문에 그胚芽와穀皮에 含有되어잇는 濃厚한비타민비複合體를 그工程을 利用하야 酵母自體에 集積식혀서 純藥用의目的으로써 低溫으로 乾燥處理한것이에비오스錠입니다 이錠劑를運用하시면——胃腸의機能을 높여서 食慾 消化 便通의狀態를 좋게안보하여줍니다 食物——특히 米飯의榮養化와血液化를 助成하야 體力을充實케하여줍니다 全國民의健康을 絕對로必要로하고 國民의體位向上이 高唱되고잇는오늘날——무엇보다도먼저 에비오스錠으로 白米食으로인한 榮養上의缺陷을 補給하여주시기를바람니다

純國產 酵母劑エビオス錠
에비오스정

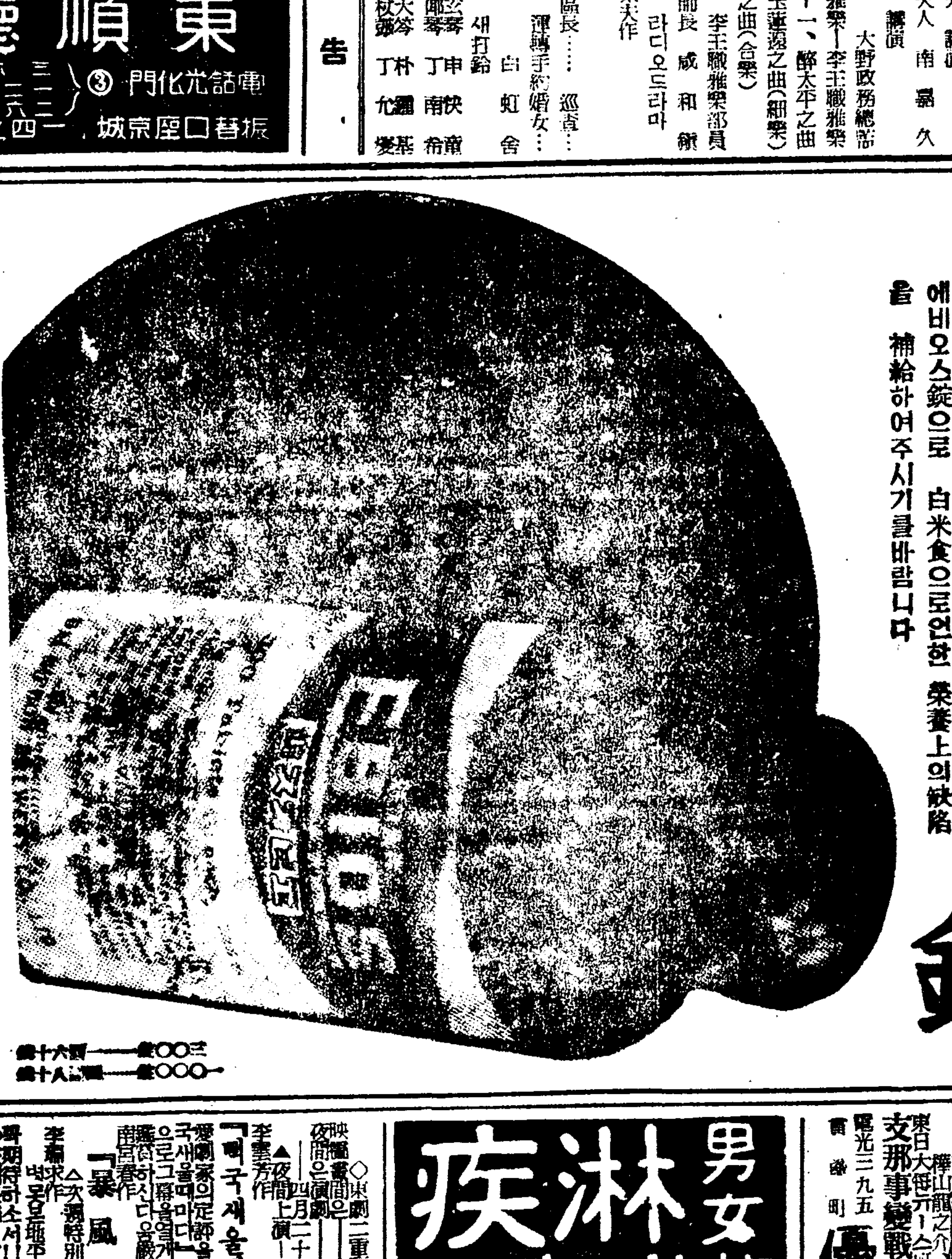

[illegible]

エビス・アサヒ・サッポロ・ユニオン麥酒釀造元 大日本麥酒株式會社
東京市日本橋區本町二丁目 株式會社 田邊元三郎商店
大阪市東區道修町三丁目 株式會社 田邊五兵衛商店

EB-T-78

日活 黃金座
四月二十九日ヨリ
パ社京日ニュース 1・35 6・20
パ社・ローズ・ボル 1・55 6・40
日活・人は若者 11・00 3・15 8・00
朝日ニュース 12・05 4・20 9・05
ワルツの季節 12・15 4・30 9・15
五月一日よりハンビンショウ 午前中入場者三十錢均一

若…劇
四月二十九日ヨリ
大皇軍正義の突擊
ギャンク爆擊
朝日ニュース
大毎ニュース
世界の動き
戀のみちぐさ
五日間	一回	二回	三回
	6・30	2・35	
	7・00	3・50	11・30
	8・10	4・15	12・40
	8・40	4・45	1・10

松竹キネマ 明治座
4月25日ヨリ→上映時間表
ニュース 11・00—11・26 2・56—3・22 7・00—7・26
坂東好太郎主演 維新の歌 11・28—12・52 3・25—4・49 7・29—8・53
大船作品 女學生と兵隊さん 12・55—1・23 4・52—5・20 8・56—9・23
松竹ユナイト提供 再び戰場へ 1・26—2・46 5・23—6・43 9・26—10・46
次週豫告=肉彈山路戰(三映社) 關の彌太っぺ(松竹京都) 生活の勇者(松竹大船)

四月廿九日부터特別公開
鐵なき騎士
최후의칼멘
キングコング
支那事變戰捷뉴ー스
電光三九五 優美館

男女 淋疾 痳五草錠

東劇二重奏行 『매국새올때마다』 『暴風警報』
東洋劇場

살결을 본바탕부터 곱고히게만드는 신발명약

분단장을 안하시고도 가정에서 하로에두번 三四分 처료로 살결이본바탕부터 곱고 히게되여버리는 약입니다

푸른 나무의새빨작이는 요새는 녀성만이가지고잇는 어여쁜자태와 매력이일층에 빛낫이떠워지는수랍과 함께대담스럽게 발휘되는시절입니다

그러나 누구나 다ー 갓닷솜때에라고나 어여뿐살결을 일로 거친살결 잔주름 잡힌 죽은깨 여드름 버짐 거문빗슨거을에것치장으로 白粉 크림 물분등을써서 화장을하시나 일시적 치장밧게되지안코 오히려 더흉하게되야 화장의 불은 애달분애원의 호소의불이되야 열은지마져라을 나부기고지나는 봄바람의 속살거림에꾸엇는 한숨을 쉬이고 계실것입니다

……★……

살결이 근본적으로 어여쁘게되시기를 바라는 여러분!

이제는 그런걱정이 모도해결되는 기쁜소식이 잇슴니다

強力美白素『레온洗顔크림』으로 하로에두번식 세수하시는사이에 간단히 三四分지료로써 살결을 본바탕부터곱고 히게 만들어주는 新家庭美顔療法이세계적 대발명되엿습니다

지금 구미각국의美顔醫藥界나 영화계 사교계에서 최고약제로 승인되고잇스는 『活性고로이도黃硫』에다 동양인의 살결에맛도록 특수피부영양제 『호르몬』을 배합하얏이므로 家庭에서 하로바삐 자기만이가진 어여쁜 살결을 도로차즈실여러분은 조곰도 주저마시고 『레온洗顔크림』을사용하시사 靑春의 우슴과 기쁨을도로 차저주시기 바랍니다

약가ー普通瓶(약한달분) 一圓四十錢 徳用瓶三圓四十錢이오니 송료를부담하고대금인환으로도송약하여드립니다

통지 하시는대로 조선국문으로된 『新家庭美顔療法』이란귀중한책을 거저드립니다

세수하시는 사이에 손바닥에 떠人얼만큼 적어내서 더운물을 조곰치고 비비여저 거품을 얼으커어가지고 얼굴전면에 문질르서는동안에 약효는 피하조직(皮下組織)에 침입하야 배설지나묻지 분능으로 곱고거트는색소층(色素層)을 삭게하야 살결을 히게하고 연독(鉛毒)을 어지며 죽부영양제는 피부를 靑春의곳치리도록 윤택하게하결로 만들어주므로 잔주름과 거친살결이 도로회복되고어서지며 살균작용(殺菌作用)으로 얼굴에생긴 잡힌 여드름 버짐 죽은깨가업서저서서일에 그러케곳으 흠은 조타는화장품보다 수히 어여쁘게되어 버리는 약어니 그것은 活性고로이도硫黃의 科學的作用으로서 처음보는 영효이오며 또는 『맛사ー지』의 대용이됨으로니라 살결은 윤택나는 장난애의 부드러운 좋결로되고 눈섭은黑羅石가티 깜아케되고 얼굴은 상긋맛치볼듯게됩니다

……★……

명랑한新女性의활기와 靑春의 꿈을어여뿐얼굴에서 차저내도록하실新女時代의 여러분! 모성에에넘치는 매력을 家庭의平和를 위하야 보중하서야될家庭婦人과 어엿하는수업 職業婦人 여드름만흔 男子께서는 꼭本劑로 치료 하여주십시오

專賣特許活性고로이도硫黃保有•強力美白素

레온세안크림

東京市神田區小川町西三丁目
發賣元 株式會社 レオン商會
振替東京八八一番

첫沐浴할때부터 花王石鹼

浪費(むだ)をさけませう

石鹼은날마다쓰는 물건ー어데까지든 저良質이고그리고 廉價이여야합니다

•

花王石鹼은獨特한 製法으로만든것이므로 헛되게풀리지안어서 一般機械煉石鹼의三四倍나 오래씁니다

•

世界最高純粹度의 品質인데다가 이와가튼經濟!

石鹼은石鹼이라도 너무 잘풀리는것은 아주 不經濟! 그리고 살결에 비누끼가 남어잇서서는 不快하고 健康에도 조치못합니다

花王石鹼

純粹度九九·四%　正價一個十錢

東京·花王石鹼株式會社長瀨商會·大阪

學芸

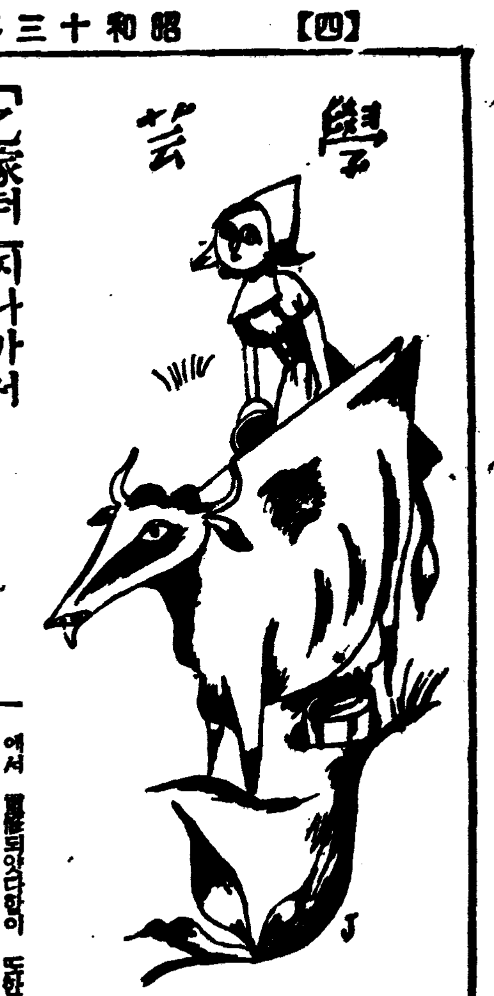

「乙家터」지나가서 承相祠堂參拜

黃義敦

午前九時에 出發케된 우리一行은 案內役參拜키爲하야나선 當地人士와 合하야 十四人이다 개천을끼고 山谷을조차 올르고 올르기約十里, 上庚洞막바지 松林속에서『承相祠堂』이라 扁額을붗친 乙相祠堂을차저 參拜케되엿다

『承相祠堂荷峴寥, 上庚洞外柏森森』의 詩를誦歌하면서 敬虔하고 多情한 姿態로 一同의 敬禮를 맛첫다 原來 義州邑에서 紀念祠堂세워서 奉祀하다가 高宗戊辰에그가 毁撤되엿스므로 同辛巳에 이地方人士의 힘으로 이祠堂을 建設하자 府尹金炳秀氏의 同情的 周旋으로 火田 七十日耕을 下附하야 守護와 奉祀케 하다가 時移事變하야 마침내 그가업서지고 卽今은 荒頹한 祠宇에 春秋로 薄奠을드릴뿐이더니 近日에 그地方人士의 警誠로 다시重修하라計畫中이라한다

그로부터 다시 十餘里落올라가면서 至今껏 乙相公의 집터라하야『乙家터』라 指稱하는 곳이며 乙相公의 갈어 먹던밭이라 하는 곳들을 구경하고 海拔 四千餘尺의 高峰인 白雲山을 向하야올르게되엿다 『山從人面起 雲傍馬頭飛』라더니 참으로 그러하다 萬丈絶壁을 直面하면서 올르는 우리앞에는 山이얼골을 들러 나무가지를 휘여잡고 올서 일어나는듯 구름이 발미테서 날어나는듯하다 溪谷에 싸인 氷雪을 밟고 길가에 갈우밧은 馬路木을 넘으면서 쉴새업시 올으는 우리一行은 午後二時에야 겨우 白雲山 第一峰미테서 대펀이 자루와가티 내밀은 언덕위에 올나섯다

이곳이 卽 乙相公의 무덤이 게신곳으로서 예로부터『乙家터』이라 指稱하는곳이라한다 우리一行은 다시 列을지어 그무덤압에서 一同敬禮를 맛첫다

高句麗國民의 崇仰的精神을 一身에 集中하던 政治的偉人으로서 一千七百餘年의 긴歲月을지내오는만치 許多한 傳說이 이무덤을차고돈다한다

本來 이무덤아페 相公의 偉蹟을 記載한 大石碑가 서오더니 山下에 사는 그의 墓奴輩가 自己네의 祖上의 姓名이 이碑文에 墓奴로 刻在함을 嫌惡하야 墓의 左便언덕아래에잇는 늪(沼)속에 沈沒시켯다한다 이가 果然 참말이라할는지 알수업는 일이나 그를 한번 探査할 必要는 잇는 일이라할만하다

그리고 그무덤이 一時는 매우 頹落하얏더니 世宗八年에 黃相公(喜)에게 乙相公이 現夢하야 自己의 墓를 修理하야달라 懇請하얏스므로 世宗께 奏達하야 國費로 重修하얏다한다

句麗朝 七百年間에 代表的 政治家인 乙相公의 무덤이 李朝五百年間에 代表的 政治家인 黃相公의 손에서 重修되엿다함이 또한 妙味스러운 傳說이라 할만하다 이 傳說이 或 事實일는지도 알수업는바이다 黃相公이 平安道都巡問使로서 平安南北道를 巡廻하시면서 樂山城을 차코 鎭西郡을 開析한일도 잇섯슴을 보아서 古今의 知己로서 曠世의 同感을 가졋던 乙相公의 遺墓를 이機會에 修築하얏슬는지도 알수업는일이다

鄕土文化를찾자 (37) 第二班 義州篇

新刊紹介

◆朝鮮監理會報 第七十六號(月二回)發行所 京城府洛東町三ー二 基督敎朝鮮監理會總理院 振替京城一八三七三番 定價一部五錢

◆基督敎報 第一五五號 發行所 京城府西大門町二丁目八九 基督敎報社 振替京城二一五九〇番 定價一部六錢

◆東亞經濟新報 第二一〇號 發行所 京城府蛤町八七 東亞經濟新聞社 振替京城七四四一番 定價一部十錢

◆批判 五月號 發行所 京城府寬勳町一四六 批判社 振替京城三七八七番 定價三十錢 送料一錢

◆正音 第二十三號 發行所 京城府仁寺町一五二 朝鮮語學硏究會 振替京城九〇二〇番 定價十錢 送料三錢

◆酒 四月號 發行所 京城府南町分室內 朝鮮總督府 財務局稅務課 朝鮮酒造協會 振替京城一八二九一番 定價五十錢

◇博譜大集 127【問題】

◀漢이이기는수▶

漢이 先手하야 어찌하면 이조각수를가지고 이길수가 잇겟습니까? 解答은 明日紙上에 하겟사오니 여러분께서 먼저풀어 보십시오 (博譜係)

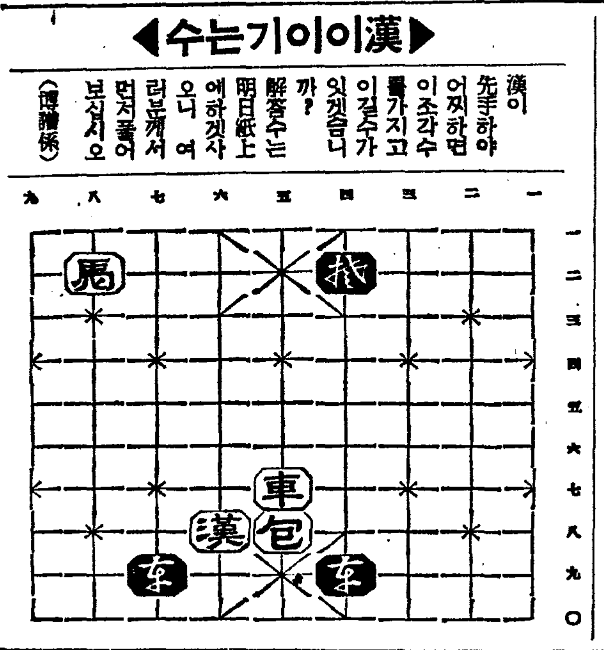

愛憎道 (四)

本報 當選作家短篇리레ー

鄭飛石 作 崔根培 畫

문소리를 먼저알아채진것은 홍매다.

「깐돌이가……」

홍매는 가슴이 철렁했다. 이러나려앉으나 숯처럼 욱녀나지안는다.

가장힘을 다하여 몸을 모로재처 뒤 이러나는 서슬에 힐끗 독보의 얼굴이 보인다.

「독보!」

홍매는 깐돌이것보다 못지안케 거북해했다.

홍매는 제김에화가 난다. 짜증이 바작바작 떠오른다.

「체!」

노선달은 분했다. 코를 다처도 유만부동이다. 맘성갓태선 돈을 도루 내노라시퍼스나 홋금을 보리란 셈속에서 꿀떡참고 서재 이러섯다. 이러면 고분고분 밋티 가버워야 홋날이 조타고 생각했든 까닭이다.

홍매는 얌만해도 께림측하다. 독보라고 색주가 남색을 모르라만 그저 민마라。홍매는 이고장에 철로공사가 생긴다하여 보따리짐을 메고 다숨기에서 이리로 차저온지 불과 두달밧게 안된다。그리고 그 두달동안에 정드려 사귄사람은 독보하나뿐이엇다。독보는 곰살갑고 아기자기한 맛은 업지만 묵묵하면서도 숨은 정이 잇는것이 조앗다。홍매는 아무리해도 독보 몰낫치 업다。드내기 살림엔 정박게 업는데 독보를 일허버리

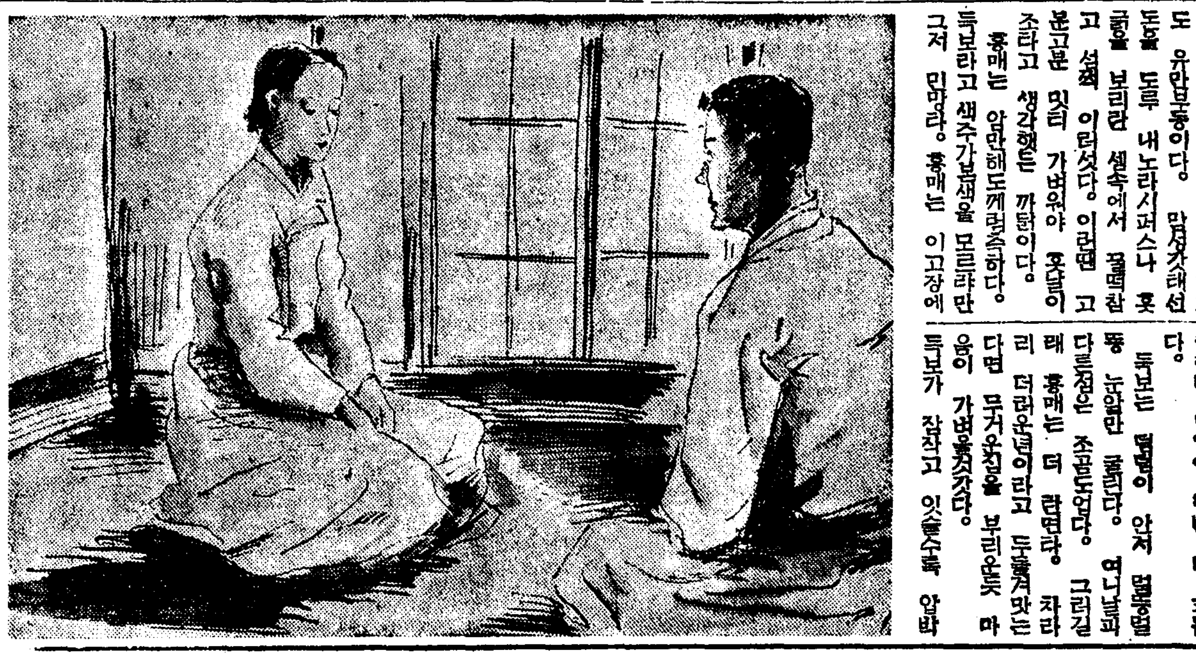

다。

허나 저대에 독보가 왓다。오려니도 아렛는데 불쑥 드러오니 홍매는 가슴이 메인다。낫일이 새삼스럽게 부끄럽다。알고보니 독보는 전석주저앉더니 잇섯다。독보는 엉겁히 취해

「깐돌 벌서 자나?」

「집일 나가 뒤더니 발먹자쓰러지문디래」

「이거 깐돌 쳣다주!」

독보는 호주머니에서 뎅콩자루를 꺼집어내 홍매편으로 내겨친다。홍매는 또 가슴이 뭉클한다。낫일이 한번 더 괴롭다。

독보는 멀멍이 안저 멀뚱멀뚱 눈알만 굴린다。여니날과 다른점은 조곰도업다。그러길래 홍매는 더 란면타。차라리 더러운년이라고 두들겨맛는다면 무거운짐을 부리운듯 마음이 가벼울것갓다。

독보가 잠잣고 잇을수록 압바이 심해온다。

『나제 오셧드랫디요?』

홍매는 참다못해 제편에서 먼저무럿다。독보는 되려 얼굴이 붉거지면서

『머!지나가는 거름에…』

너무 순직한것이 오히려 얄밉다。

『다 보셧디요?』

『………』

『저 그러녀인줄 아서요!』

『어떤네 혼자 살라면 헐수업는 일이지 먼』

『………』이번엔 홍매말문이 맥켯다。

여편네 혼자살면 헐수업다는 말은 설마 정욕에 팔해 그런짓을 햇다는 말은 아니겟지? 돈!홍매는 돈때문에 몸을 팔어야하는 신세가 서럽다。독보가 그사정을 알어주니 서름은 작구만 복바친다。(깐돌이가 드보자식이라면)도 해진다。독보가 술을 왜 마섯슬까? 아마 회푸리로 마섯슬는지 모른다。그러면 그러대로 회푸리를 왜 안할까?

서로 밋는정은 독보도 매마찬가지다。

정은 틀대로틀고 맘은 살릴대로 살렷다。운수가 조와 밋천을 몽창하면 살림을 배릇배포도 잇다。그러케 벼속에 욕조배관을 버린지라 낫일에 맘은당할리는 만무다。그래 회푸릴 할셈으로 술을 마시긴 햇스나 막상 맛나고보니 홍매가 가엽서만보이는 독보엿다。

銃後報國 強調週間

가정은국가근본 예의를지킵시다

아침엔황대신궁을예배하고 경절엔국긔를노피답시다

『장충은 이제부터다』 이러케 지금의 정세는 장기전에 드러간것입니다 그래서 전국민은 총동원해서 몬저 경제적으로 국가를 지키지 안흐면 안될것입니다。

그러므로 국민정신총동원중앙연맹에서는 이러한 장기전중의 국민정신총동원은 먼저 각가정에서 하지안흐면 안될것이라고 맹렬히 부르짓고잇는것입니다。

각가정에서하힐 일은 무엇보다도 그책임이 주부들에게 잇는것을 말함입니다。그래서 어떠케하면 우리가정 주부를노하여 지금의 시국을 잘이해하고 또 경제적으로 보국(報國)하는 정신과 실천을 완전히 다할수잇슬가하야 각방면의 권위자를 모와서 그실천 요목을 결정하고 차차전국적으로 가정보국 (家庭報國)의 운동이 이러난것입니다。

가정보국이라함은 제일에 건천한 가풍의작흥과 제이에 적당한 생활의실행 재산에 확립으로서의 자녀교육을 주실히할것등인데 그러면 각가정에서는 무엇을 어떠케해야 국가에 보은하는것이될까? 여기 열네가지 조목을 들고 그설해바랍을 검토해봅시다。

一、매조 황대신궁을 경배하고 황실의 어안래 빕시다。

일본내지 가정에는 반드시 신단이 잇습니다。아츰일즉이 이러나서 세수하고 온가족이 신단을향해서 절을하고 황실에어안태를 기도하는것도 조코또조선가정에는 신단이 업스니까 아즉해뜨는 쪽을향해절을해도 조흔데 이러케 매일아츰 계속하면 대단히 정신이 상쾌하고또좋이일할것입니다。그다음 역시일가족이함께 라디오 체조를 해도 조흘것입니다。

二、축제일에는국기를달읍시다

휘바탕에 붉은해울 밧은 일장기야말노 일본국민 정신을교양하는것으로써 각가정에서는 반드시 축제일에는 국기를 내걸어야할것입니다 그리고 기를끄줄때에도 아조 똑바로 꼬저서 국기의 존엄을 지킵시다。

三、매일 신불(神佛)을례배하고 도장우의례를 바르게하야 가정의 화합을 힘씁시다。

신불을 의하다든지 조상을공경하는것은 일본의 가장아름다운 옛날로부터 나려오는풍속이러니와 이러케함으로써 우리국체의 존엄을 보장하는것입니다 각가정에서는 되도록 선조의게 례배하고 가정은 국가의 기봄이된다는것을 명심하십시다。그리하야 서로 례의를 직히고 각가정에서는 장유의 례를분명히하고 부자 부부 형제 모도다 례의를 직히고 일치협력해서 일가의 화평 번창을도모할것입니다。

祝 晴 特産品

腹痛泄瀉에

ヘルプ

宮內省前侍醫 柏村博士創製

胃腸內部의 汚物을 淸潔하게하야 腹中을 明朗케하고 腸胃機能을 强化시킨다

헤루푸의健康增進作用

腸과 胃의 內部에 發生한 炎症과 傷處와 진무른데를 빨리 治療해서 食物의 消化와 榮養의 吸收를 佳良케하고 泄瀉腹痛을 根本的으로 恢復시켜 食慾을 振起하며 元氣精力을 旺盛케한다

헤루푸의主効

過食、過飲、食傷、水傷、腹痛、冷腹、季節傷、消化不良等으로생기는 泄瀉、腹痛、吐瀉、指腸、배맥기 노배、배끓는데、腸胃거대루

定價 二十錢 三十錢 五十錢 一圓 三圓 六圓

헤루푸

잇지마라……헤루푸
家庭에도……헤루푸
旅行에도……헤루푸

本舗 津村敬天堂
東京市日本橋區通一丁目
振替東京八六四番
賣藥店에잇슴

風鳥口紅

12時間以上 오래갑니다 優秀口紅
五色잇슴 各三八錢
입술연지

春向高級紳士青年洋服類大奉仕
不向品取替ヘ返金御自由

◉春向高級 背廣三ツ揃服 A品 十四圓六十錢 B品 九圓八十錢
最新大流行柄ノ生地ニテ調製シ裏ヘ絹紡毛生地ヲ十分ニ使用シテ注文品同樣ニ着用出來マス 生地繊フラノ地。色目……ネズミ、茶 朱子ワ付ケ仕立ヘ註文ノ高級アリマスカラ既製品ニテモ註文ス 繊セル地。繊スコッチ地 同値

◉春向流行合オーバー兩前型 A品 十一圓八十錢 B品 六圓五十錢
本年度大流行ノ高級生地ニテ調製シ大衆向大奉仕品 生地…フラノ地 タレバ地 スコッチ地。色目……紺、鼠、茶 片前型六圓二十錢

◉春夏向大流行 絹ギヤバ地レインコート A品 六圓九十錢 B品 四圓八十錢
本年度大流行ノ生地ニテ青年向大流行品 仕立ヘ入念 生地使ヒ充分ニ注文同樣仕立大好評

◉米國製直輸入品!! 純舶來米國製改造品
純毛!最新流行 舶來品 中古加工品
米國製中折帽子 春夏向
ペロアー帽子 A品 四圓九十錢 B品 四圓三十錢 色目…茶、黑、鼠
ソフトフワー帽子 A品 三圓九十錢 B品 三圓五十錢 色目…茶、黑、鼠

ヘガキニテ御注文夫第直チニ代金引替小包デ送リマス
名古屋市東區淸水町局前
御問屋 松山合名會社
振替名古屋一一五一番 電話東六二一九番

特産品展覽會座談會

朝鮮特産品振興의 具體的方針을討議

生産販賣에關한意見百出

本社紙齡六千號 革新五周年記念朝鮮特産品展覽會는 歷史的盛會裡에 지난四月二十五日부터 開催中이거니와 展覽會에對한 社會一般의 反響이 어떠하며 今後特産品振興發展에 對한 意見이 어떠한지를 들어 이번展覽會의 意義를 一層깊게하는 同時에 朝鮮産業開發에 資하자는뜻으로 各方面有力者諸氏를 招請하야 二十八日午後四時부터 本社貴賓室에서朝鮮特産品展覽會批評座談會를 열고

一、本社主催朝鮮特産品展覽會를 보신感想如何
二、朝鮮特産品의 海外輸出方策如何
三、朝鮮特産品의 具體的發展策如何
四、朝鮮特産品의 宣傳販路擴張策如何

等에 對하야 午後七時까지 三時間에 亘하야 意見을 交換하얏는바 이제 그內容을 紹介하야 讀者諸位의 參考에 供코저한다

(寫眞은座談會光景)

出席者氏名(來着順)

李東善氏(京城商工會議所副會頭)
金思演氏(朝鮮硝子會社長)
李基衍氏(和信專務)
李圭載氏(第一紙物專務)
張友植氏(漢城銀行取締役支配人)
李定宰氏(永保合名常務理事)
安東赫氏(高工敎授)
咸尙勳氏(本社編輯局長)
李健赫氏(本社營業部長)

特産品이만코조타 展覽會보고처음알엇다

▲咸編輯局長 奔走하신데 이처럼와주시어 무엇이라고 感謝한말삼을드릴지 모르겟습니다 우리社에서 今般特産品展覽會를 開催한데 對하야 여기에 參席하신 여러분은 特히 實際에 그方面에從事하시고 또 造詣가기프신분들이므로 今日은 숨김업는 意見을 吐露하사 批判을 하여주시는同時에 今後 朝鮮特産品이 나갈指針에 對하여서도 여러가지로 致示하는바잇스면 大端히 感謝하겟습니다 그러면 먼저 全體에對한 感想으로부터 말삼하여주십시요 먼저張友植氏로부터 말삼하십시요

▲張友植氏 먼저말삼을 하라고 指名하여주시니 不得已말하겟습니다 全體를 通해보건대 今般朝鮮特産品이 여와가티 만타는것을 아직 몰랏다는것이 朝鮮에出生한 한사람으로 부끄러운것을 깨다럿습니다 어와가티만흔 特産品을 가지고 또 技術的으로나 品質로나 或은 加工形態로 본다든지 여러方面으로보아 決코 外國物品에比하야 遜色이업다는것을 깨다럿슬때 大端히 기뿝니다 勿論貴社에서 이特産品展覽會를 開催하신 本意는 朝鮮의 各種特産品을 널리紹介하시어 그의 品質의 向上을 一層助長하시는同時에 一步前進하야 그販

張友植氏

親切한陳列

特色잇는鑛山舘과 詳細한說明圖統計表

▲金思演氏 只今갓작히나오는感想을 綜合하면 今般貴社에서 開催한 特産品展覽會는 狹窄한場所에 各種特産品을 잘陳列해서 一般大衆이 容易하게 觀覽할수가잇고 또親切하기도합니다 例를든다면 朝鮮의 最近의 鑛海의지최를 말하는 地下資源으로서의 鑛山館을 만드러서 開放하여노코 텅스텐、망간等의 實物을 標本으로 보이어주어 一般에 常識을 어더주엇드라든지 或은 水産物의 漁獲의 分布圖、或은 鑛石의 地理的分布圖、或은 最新의統計表를 或은 數字로 或은 電燈의 點滅裝置를하야 一目瞭然하게 一般에게 알리게한것은 確實히 今般 貴社의 努力이 크다고아니할수업습니다 或은 只今까지 朝鮮에서 生産된다하드래도「홍스판」따가티 局限된地方에서만 生産한다고만잇든 物品이 全朝鮮的으로 生産되고잇는것도잇서 놀랏습니다 또는 在來의物品은 大體로보아 改良된點도 만흔것을 發見할수잇는데 이것은 우리의 文化向上으로보아 기뻐한것도잇거니와 이에依하야 大衆의 消費하는 傾向이라던지 或은 方向도 想像할수도잇섯습니다 全朝鮮各展覽會를 經驗으로보아 이번貴社의 特産品展覽會는 大端히 우리朝鮮人에게 만흔收穫을주엇다고 봅니다

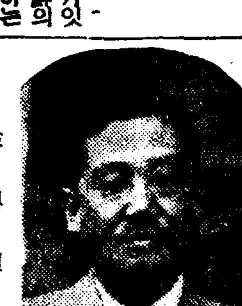

金思演氏

五年마다開催希望

會期十日은짜르다 統計舘을常設하라

▲李圭載氏 第一먼저 우리의것이라면 무엇이든지 낫처보는 우리社會에서 如斯한 事業을 생각하엿다는데 對하야 感謝하지안을수업습니다 各種特産品地圖、或은 分布圖、道別、全朝鮮의 生産額의 統計表等이 緻密하고 또는 最新하야 一般에게만흔 智識을 줄것이라고생각되는데 그에比하야 會期가 十日밧게 안된다는것은 大端히 遺憾입니다 會期가 不得已한事情이잇다면 各種特産品의分布圖라든지 統計表가튼것은오래 保管해두면서 一般에 보이여주시고 또每年이런 表를訂正하야 繼續的으로 社會一般에게 觀覽시켜주시면 一般大衆에미치는效果가 大端히클것이라고밋습니다 우리朝鮮의特産品은 아직까지 家庭內의 手工業에 不過하고 그販路가 업다고할것이므로 이런展覽會를 開催하야 手工業을 機械工業化하는 一方 品質의 向上을 圖하며 或은 그販路를 擴張하야 産業發展上 큰 貢獻이잇슬것이라고생각합니다 大端히 感謝합니다 有意義한事業은 每年이를 開催할수 업스면 五個年만큼식이라도 열어주시어 우리産業에 만흔指針이 잇스면 新聞界가 貢獻이잇슬것이라고 생각합니다

李圭載氏

特産品의工業化

資本보다도技術問題

▲李定宰氏 우리朝鮮은 人口의 約八割以上이 農業을 經營하는 農業國인은 이미周知하는바이어니와 最近年에 이르러 鑛業、或은工業、商業에도 顯著한 發展을 보이고잇스나 亦是朝鮮은 農業國임에 틀림업습니다 勿論社會의 健全한 發展은 農商工의 健全한發展에 依할것이나 現在 우리朝鮮이 아직 農業國을 未脫하니만치 이方面에 注力을 둠은 不得已한 情勢라할것입니다 그러치만 우리는 우리손으로 만들지못한 商品을 販賣하고잇는 現狀에 鑑하야 農業은 勿論이지만 一步前進하야 工業方面에도 더욱注力하야 우리의 손으로 生産한 商品을 우리의 配給機構를 通하야 消費過程에 드리가도록 恒常바라든듯 貴社가 이런方面에 留意하시어 만흔苦心을써 가면서 이런會를 여러주신것은 社會에對한 貢獻이 莫大하리라고 밋습니다。今後에도 朝鮮의副業의發展에 努力하여 주시면感謝하겟습니다 勿論우리로서는 資本問題도 잇겟고 또技術問題도 잇겟지마는 現在우리의産業 特히特産品이란 方面으로부터본다면 資本問題보다도 技術問題가第一우리에게 압설것이아닌가 생각됩니다 그러故로 貴社의 今般特産品展覽會를 契機로 우리의 特産品을 再認識시켜서 一大産業運動을 이르키어 그 發展을 圖하기바랍니다 朝鮮特産品의 工業化를 宣傳하시고또 販路를 指導하시어 朝鮮産業擴張에도 努力하여주시면 今般의 貴社의 事業으로 널리大衆에 開見知識을주는바 크겟습니다

李定宰氏

百貨店式

嶄新陳列

▲李基衍氏 다른것은 前에말삼하신분께서 여러가지말삼하셧스니 더附言할것이업습니다 저는陳列方法에對하야 一言하겟습니다 在來에 열린比較的産業展覽會와달리 一種百貨店式으로 陳列한것은 一層親味가잇서 보엿습니다 이것을가지고심다는 感想을 一般에게주게한겁니다 朝鮮各道의 特色잇는 物品을 거의모든方面 蒐集하야 노핫는데 貴社가 大端히 苦心하엿다고 보입니다 今後에도 如斯한會를 자조開催하여주시어 그의 發達을圖하시기를바랍니다

李基衍氏

遺憾업도록 朝鮮色發揮

참마운特産品展覽會

▲安東赫氏 今般貴社가 開催하신 特産品展覽會는 各道의特産物은 하나도 빠짐업시 모두 물고루모아서 一般이 잘 알수잇게 또親하기쉽게 陳列 紹介한것은 一般에게 朝鮮特産品을 新認識식혀 주엇다고밋고 大端히 社會에 貢獻하는바 잇다고미드며 感謝합니다 그리고 統計表、産物分布圖等이 最新한 方法으로 나와잇서 一般에게 滋味가잇게하야 새로운智識을 주것은 朝鮮産業上에 만흔效果를 주엇으로밋습니다 特히 貴社에서 開催한 今般特産品展覽會는 다른 展覽會와달리 物品의 蒐集等에 相當히 苦心한것을 알수잇습니다만 直感的으로 두어마디 말할것은 會場이 全部 朝鮮의 特色을 發揮하야 特産品과 會場의 裝飾이 朝鮮色을 遺憾업시 發揮한點은 다른比較展覽會에서는 보지못한것으로 大端조흔 點이라 하겟스나 出品의 圖案或은 包裝이라던가 出品物의 陳列等에 잇서 좀더 硏究할點이 업지안흔가 생각됩니다 그러나 一般的으로보아 어느 展覽會보다도 나흔편이엿습니다 如斯한 有意義한 事業을 每年 開催하야 朝鮮物産을 널리 一般에 알리어 産業開發에 더욱努力하여주시기를 希望합니다

安東赫氏

天下大將軍 빨래방맹이

輸出하든이야기

▲金思演氏 이것은한參考로말삼드리는말입니다마는 大正末昭和初年에 어떤會社에서 朝鮮物産을 販賣紹介하얏는데 그때에는 米、牛皮、朝鮮紙等外에는 이러타고할것이업서서 天下大將軍、빨래방맹이、바구니、扇子、갓、安東布、바가지、螺鈿、漆器等 商品만도못한價格의商品을 移出하다가 結局은 收支關係上 그會社가 다른이의손에 너머가고말엇습니다 特産品으로서 外地에紹介乃至 販賣하려면 奉公의精神으로써 組合을創立해서 規格을統一케하면 收支가맛는날이 올것입니다

▲李東善氏 要컨대 當局의 指導獎勵가必要하겟지요

特産을알려면 朝鮮日報라야

▲李東善氏 우리가 朝鮮産業을 發展시키는데는 第一로 우리朝鮮에 무엇이 生産되는가를 알고 또다음에 어떠한物品이 生産된다는것을 아러야만할必要가잇는데 今般貴社가 어러 會를 여러주신것은 一般에게 만흔智識을 주시엿다고밋습니다 우리朝鮮物品은 改良할點이 만흔데 이點을 잘改良하야 自給을 圖하는同時에 販路의 宣傳擴張에 더욱留意하지 안흐면 아니될줄압니다 例하면 왕골로만든 女子구두가튼것은 훌륭하야 海外에宣傳만하면 輸出이 만흘것가튼니다 販賣市場擴張에도 努力하여야할것이라고밋습니다 要컨대今般 貴社에서 연 今回의展覽會는 그意義가 큼으로 五個年만큼식이라도 繼續事業으로 開催하시어 出品種類라든지 點數라든지 特産品에對하야서는 朝鮮日報라야 우리의 質問에應하여줄수잇다는 認識을 주도록 今後더욱 우리社會와 提携하야 密接한 關係를맷고서 나가기를 바랍니다

李東善氏

企業化必要

硏究가不足

▲安東赫氏 우리가 特産品이라고하는것은 나뿌게말하면 骨董品에 不過하야 需要性이만흔것이아니고 오직風俗을 알기爲한 好奇心에서 나오것에 不過한것이아닐가요 그것도그러치만 먼저 原料、施設、機械、人物、生産不足等의問題도 큰問題일뿐아니라 財力과 背景가튼것도 問題입니다 그래서 最近은 當局도 指導奬勵에 努力하는 모양입니다 그러라고 單純이 不足한點만을 생각할것이 아니라 海外로 輸出을 꾀한다면 輸入國의 事情을 參酌하야 그들이 조화하는 色彩、綺麗等도 硏究하여야 할것입니다 제가 생각하기는 우리들의 資源을 가장 有利한 條件으로 利用할것인데 말하자면 鯨油、鰯油、鰊油、鰯粕의食糧化等에 注力하면 아모로 有望하지 안흘가합니다 또하나는 全朝鮮을通하야 거이업는 곳이업는『도로마이트』를 고무配合藥品이나 其他 藥品製酒原料로 著着開發한다면 前途가有望할것입니다 (以下繼續)

봄의外出에는 光線이 强해지고 먼지가 저러고

病原菌의活動이猛烈해지고 그리고봄바람에上氣되거쉽다는 惡條件으로 봄의外出에는 눈의保護가가장肝要한일입니다 外出前後에는 반드시スマイル의 點眼을잇지마십시요!

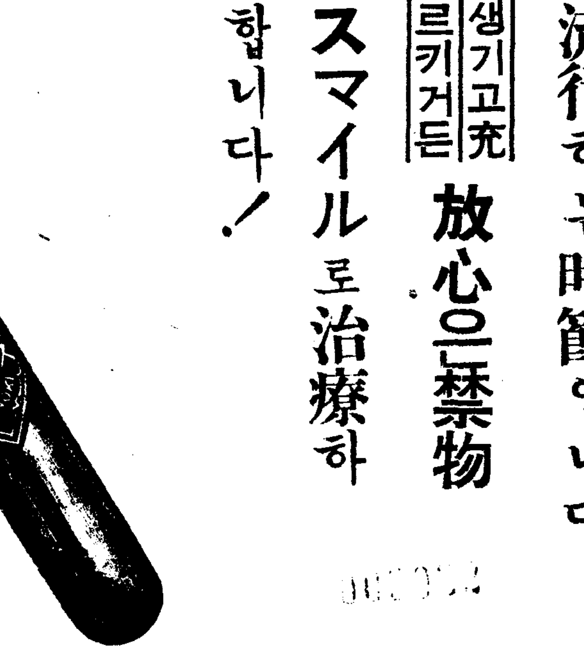

春의埃는 眼의大敵!

봄바람에휘날리는몬지 몬지와함께眼을襲擊하는病菌!

봄철은四季를通해서第一眼病의流行하는時節입니다

눈곱이생기고充血을이르키거든 放心은禁物

即刻スマイル로治療하서야합니다!

眼病의大關은 急性結膜炎입니다

봄철의眼病의大關은 아모래도結膜炎입니다 이眼病은 結膜(흰자위)이充血되여붓고 눈곱이만허지고왕왕이흰자위에 出血을이르키는일도잇습니다 또痛症이잇슬뿐아니라 光線에부시고 또强烈한傳染病性을가지고잇습니다 봄철은 밧게 사는 진무르는充血된눈가튼것도 꽃철에 第一流行합니다 塵埃가만코 上氣되기쉽고 黴菌의活動이旺盛해지기때문인데 治療에는殺菌消炎作用이優秀한スマイル가 第一로推奬됩니다

眼病의治療에 이眼科藥을!

スマイル는眼科藥으로서 最新의處方配劑로만든것으로 그優秀한殺菌、收斂消毒 消炎作用은 極히合理的綜合的으로作用해서 痛症을업세고부은것을업세고眼脂를停止시키고、充血을消散시켜着着症狀을輕快케합니다 그리고無刺戟性이여서 아리잔코아프잔코副作用업시氣分조케 點眼할수잇습니다。勿論그治療力는 能히塵埃、光線、病菌의刺戟으로부터 눈을保護하고 眼病의豫防에卓越한効果를發揮합니다 家庭에서의眼科治療劑로서가장好評입니다

優秀한眼科藥

スマイル

스 마 엘

(定價) 二十五錢·四十五錢
全國藥店百貨店藥品部에잇슴

總代理店 東京·大阪 株式會社 玉置商店

朝鮮取引所證券取引員

有價證券現物買賣

明治證券株式會社

代表取締役社長

京城府明治町二丁目五十九番地

電話長 本局② 代表四一六七 四一六八
四一六九 四一六〇
五八四四 一八四九

振替京城二二六五〇番

受信略號ケイゼウカブメイヂ

營業種目

一、長期、短期、清算取引
一、有價證券現物賣買
一、有價證券、不動産ノ投資並擔保貸付
一、公債、社債、株式ノ募集及引受
右ニ附帶スル一切ノ業務

山火！咸南게서頻發
二郡三個面에뻐처 千餘町步를燒失
永興製炭業者不注意로

【咸南支社發】기보=영흥군인흥면 영흥리(永興郡仁興面永興里)의 큰 산불은 역시 어시에 오후한시쯤 꺼젓는데 도산림과에 들어온 보고를 보면 산불은 모진바람에 더욱 널리퍼저서 그 면 이개리와 다시 고령면(古寧面)신흥리(新興里)등 삼개리와 다시 정평군귀림면(定平郡歸林面)까지 이개군삼개면에 빼처서 맹렬히 탓는데 소실면적은 천여정보의 막대한 면적에 달한다 원인은 제탄(製炭)업자들의 부주의에 인한것이라고하며 산림이 울창한곳으로 피해는 극히 막대할것을 예상하고잇다 당지검사국에서 군수의 부당한기밀을 배제하고 ...

下岐川山火原因은 汽動車의불똥！
卅時間에千五十町步燒失

【咸南支社發】함주군하기천면진흥리(下岐川面眞興里)의 큰산불의 피해에 대하야 도산림과(道山林課)에 들어온 보고를 보면 그동안 이십륙일오전열시에 나서 이십칠일오후한시 즉 삼십시간동안에 진흥리 하대리(河垈里)삼거리(三巨里)안보리(安保里)등 사개리에 빼처서 국유림 약천정보 도유림(道有林) 약오십정보 합일천오십정보의 막대한 량을 태워버렷는데 근래에 드믄 큰산불로 놀래고잇다 손해는 방금조사중이며 원인은 작보한바와가티 기동차의 매연에 의한것이라고한다

理事選任難으로 進永產組長辭任

【進永】경남진영산업조합(慶南進永產業組合)은 리사부정사건발생이후 일년이 넘도록 리사를 선임치못하고 결국 조합장이 사임하고 마럿는데 그자세한 내용을 드르면 작년시월림시총회에 ...

鎭南浦의重要性
總督府、軍部모다是認 河村商工會頭歸任報告談

【鎭南浦】진남포상공회의소 하촌회두(河村會頭)는 상업인사차로 지난이십사일 상경하엿다가 동이십륙일 귀남하엿는바 대진남포건설목표로 공장유치에 맹렬한 활동을 하는바 ... 각방면에 대하야 적극적으로 운동하엿다고한다

本報特產展視察團 石門消組組織

【唐津】충남 당진군석문소방조(唐津郡石門消防組)에서는 금번 본보주최의 전조선특산품전람회를 ... 되엿다고한다

地方人事

▲金浩植氏(前京畿道警察部)京城女子醫專職員人事次本社平南支社來訪
▲宋相浚氏(禾成年會會長)同法達成
▲李義培氏(朝鮮總督府囑託平原郡米穀生產調査員)平安南道農務課榮轉人事次本社安州支局來訪
▲金基洪氏(鑛業家)來平人事次同上
▲鄭瑢和氏(朝鮮總督府囑託同調査員)新任人事次漢川支局來訪

放火事實을自白
兄弟共謀로犯行判明 釜山蓬萊小學校火災事件解決

【慶南支社發】부산 봉래소학교(蓬萊小學校)의 괴화사건은 회실이 방화로 단정하고 부산서에서는 내부관계에 대하야 적극적 조사중이라함은 루보하엿거니와 그후 부근일대의 주민에 대하야 발화당시의 목격자를 조사한결과 학생두명이 그때 뒷문으로 도망한사실이 잇슴을 탐지하고 단서를 어더 마침내 동교사학년생 김석이(金石伊)(假名)와 이학년생 김봉이(金鳳伊)(假名) 두명이 진범인것이 판명되엿는데 지난이십일일의 게도(掛圖)에 방화한것과 어십이일의 화재도 역시 방화한것을 자백하엿스므로 세론이 자자하든 동교의 괴화사건은 경찰의 필사적조사에 의하야 의외에 단시일에 해결을 보게되엿는데 전기방화한 두생도는 역시 단순한 아동심리에서 나온 방화광으로서 이번학교의 방화도 전에도 역시 방화한 전과가잇는 형제간으로서 동교에 입학하기 변태적 노화(弄火)이라하며 그리면에 어떠한 복잡한사실이 잇재 한것은 아니것이 알게되엿다한다 그런데 이두학생은 아직 미성년자이므로 형이 구성되지안는 관계상 석방이될는지 안될는지는 검사의 지휘여하에 잇스리라고한다

復舊費一萬圓 敎育部會召集

멸한 봉래소학교 화재복구에 대하야서는 현재 임시구백명의 아동이 부득이 이부교수중에잇서 막대한 불편을 느끼고 잇스므로 일일이라도 속히 복구공사에 착수코저 부산부당국에서는 목하 조사설계중에잇는바 서안을 엇게되여 긴급제이부 교육부회를 오는 삼십일오후 한시에 부회의실에서 개최하고 림시비를 계상 토의하리라는데 총공사비는 약 일만원가량이라고한다

滿洲宣詔記念日에 內鮮滿의雄辯大會

【安東縣】오월이일은 만주국황제께옵서 어방일하옵신 기념일인데 안동시공서와 협화회시분부에서는 조래 이날을 기념하기위하야 대운동회를 개최하야오든바 금년에는 시국관계로 운동회는 중지하고 웅변대회(雄辯大會)를 개최키로 되엿다는바 연사는 이십세 내지 삼십세까지의 일선만 청년십명을 선출하야 일어와 만주어로 정치(政治)사상(思想)교화(敎化)방면의 연제를 연사가 수의로 택하기로하고 방

八月頃부터着工
一部는今年內에竣工 鎭南浦에設置되는理研工場

【鎭南浦】총자본금 일천오백만원으로 공장이 진남포에 건설되는 리연계(理硏系)의 조선리연금속주식회사(朝鮮理硏金屬株式會社)는 목하 인가신청을 제출중이라는바 중요생산품은 금속마그네슘, 알미니움과 및 특수광으로 그원료는 어느것이나 조선각지에서 생산되는것을 공업화하려는것이라고한다 즉 금속마그네슘의 원료는 함경남도단천(端川)군하에 잇는 마그네사이트광에서 알미늄은 평남지방일대에서 생산되는 무연탄이 개재한 반토(礬土)에서 철광(鐵鑛)으로 해도화 평안도의 자원을 리용키로되여 벌써 채굴준비가 진척되고잇다는바 공장건설은 오는팔월에 착수하여 일부는 년내에 완성할 예정이라한다

內地修學旅行 當分間中止！

【平南支社發】근자에 조선에서 내지에 수학려행을 하려는 학교가 만하지고잇서 평양부내에서만도 십교(校)에 달하엿스나 철도성(鐵道省)으로부터 수학려행은 잠간 기다리라는 전보가 와서 수학려행을 중지하게되어 광성중학(光成中學) 제일중학(第一中學) 평양상업(平商)과 각학교에서는 적지안흔 랑패를 당하고잇다 잠시 기다리라는 리유는 최근 목조수의 보통려객도 밋처 수송할수 업는 상태이므로 단체(團體)취급까지는 할수업다는것인데 잠간만 기다리는것이 언제까지나 기다려야될지몰나 생도들은 상당히 초조해잇다

高下島少年減化院 八月末에竣工
總工費四萬三千九圓

【全南支社發】일시 경성서대문외(京城西大門外)에 신설하려든 소년감화원(少年感化院)은 도시를 멀리할 필요가잇다하야 그위치 장소를 변경하야 기후의 한전 남다도해방면에 후보지를 선택중이든바 목포항(木浦港)근해에 잇는 고하도(高下島)남쪽 동경이조호기지 오만사천평을 이미 매수하야 지난일월중에 목포강전조(岡田組)에 사만삼천구원에 입찰결정하여 공사중인데 총건평수 사백삼십삼평으로 현대문화건물이라한다 그러고 동공사는 팔월하순에 전부준공이되며 각종건물·건평수는 다음과갓다

一、校舍兼講堂 一棟九十二坪五
一、附屬小使室六坪 便所三坪五
同役廊下二個所 七坪
一、作業場 四十坪
一、炊事場及食堂 三十二坪
一、浴場 六坪
一、倉庫 十坪
一、敎化生宿舍(溫突)敎化主任官舍附五棟三十二坪
一、奏任官舍 十七坪七五
一、傭人宿舍 二棟十七坪五
一、傭人宿舍 十八坪
一、敎化生便所 五坪

信川農校合格者

李庚燦 韓世根 張錫植 全致坤 柳永祚 尹斗昌 李根善 高斗益 李俊權 車仁根 崔昭東 裵鎭植 姜昌民 文成奎 奇善鳳 白元傑 白儀吉 李炳福 朴性初 趙德秀 劉義根 林根燮 黃龍範 白錫烈 韓孝錫 洪鍾業 白龍禹 李奉乾 康鳳勛 朴泰裕 梁龍楨 李啓瀚 金昌昱 姜錫範 沈載賢 韓景仲 梁柱澤 康信集 河鳳瑞 鄭光燮 李相都 李泰模 洪禱秀 安東淑 韓龍鉉 柳玉鑄 張錫鉉 李基根 洪錫檀 黃相益 柳聖奎 金鳳慶 朴商奎 張錫鉉 吳世鎭 張萬澤 車仁善 宋昌武 魚光鉉 李慶用

尙州地方旱魃

【尙州】경북상주에는 오래동안 비가 나리지아니하야 지금까지 풍년(豊年)을 예상하여오던 모맥은 수일내로 비가 나리지아니하면 피해가 만흔상태에 잇서서 일반농가에서는 적지아니한 우려를 하고잇슬뿐아니라 설상가상으로 연일 바람이 심히 부러 더욱히 한재(旱災)가 우심하야 아프로 묘대(苗代)의 시기도 멋날 남지아니하엿는데 그연농가의 려지아니한 걱정이라한다

安岳에小火

【安岳】이십칠일오후팔시에 안악군안악면사현리(安岳郡安岳面沙峴里)조우범(趙禹範)집 부엌에서 불이나 조우범집과 최기창집이 동시전소하고 베집팔목칼과 베십석을 전소하엿는데 손해는 사오백원에 달하고 당지소방조의 진력으로 동십이시에 진화되엿다

朝報案內
專賣特許 肥料の素 地方販賣所大募集 三陽商會
採用 男子事務員 商業學校卒業程度 三菱商事會社京城支店
家具 商家 內四町七番地 朝鮮家屋敷
社員招聘 第一生命保險相互會社 朝鮮支部
アイスケーキ機 冷凍機販賣 小松電氣商會出張所

場交社든시옵하待期이분러여
設新館別터부日今
バーツバメ 白根鍾尹

カゴメ ケチャップ
百日咳에 コデス 먹기조코効果一等
不老長壽 強精回春 更少幸藥 百補丸 平和堂

戀のみさぐち 驚嘆すべき新感覺と鮮烈なる新演出の人間喜劇 マデリーン・キャロル フランシス・レデラー ミッシャ・オウア 共演 コロムビア超特作映畫
ギャング爆擊 ジョージ・オブライエン セシリヤ・パーカー主演 四月三十日封切 若草劇

明朗 明朗에는 健康이 必要합니다 ... 仁丹을 服用하야 精氣潑剌하게 합니다

考へ物 大懸賞 大賞品 한개로 青赤二色의 特許 愛國萬年筆 大宣傳! 東京堂

京城高等簿記學院 京城中等豫備專修學院 京城府黃金町六丁目

山口屋小動物園 癩病主治

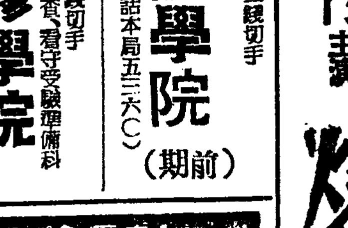
豫防과 治療 ウラウンプ 本社 慶北支社 大邱府京町二丁目

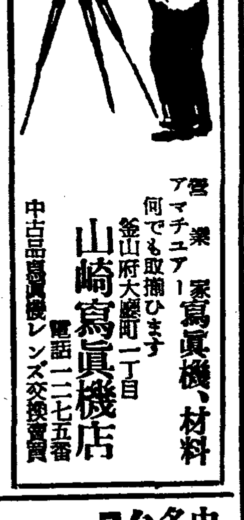
山崎寫眞機店 二香園 朝鮮料理 內湯旅館

中國名藥 強大生○器靈藥 早漏 國境大藥房

トウカス 맥겨둔것! 이것은…… 도련님 아가씨 것입니다

우수한 치림약 리베ー루 竹村製藥所

明治メリーミルク 理想的最良煉乳 一本日은行賣 明治製菓株式會社

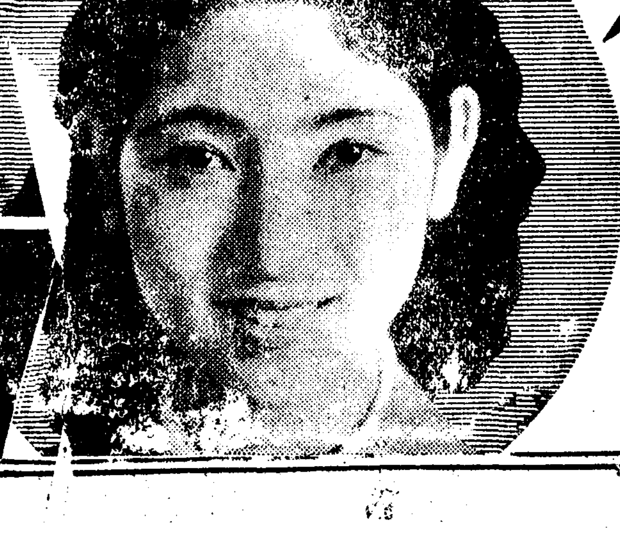
肌色美顏水 アゴ顏 特別한化粧力 水白粉! 水顏美りとひきに 부름에 부는반드시 이藥

城津에大火災 鰛粕四千俵燒失
原因不明損害五萬圓

【城津】 이십칠일 오후세시반경 성진세관구내(城津稅關構內)에야적(野積)한 약사천표(四千俵)의 온작박(鰛糟粕)더미에서 돌연불(火)이나서 열풍(烈風)을 만난 화세(火勢)는 점점확대 되여어박(魚粕)특유의 악취(惡臭)와함께화염(火焰)이 충천하야 일대장관을 일우엇는데 소방조(消防組)의 출동으로 온작박(鰛糟粕)약 이천표(二千俵)를소실(燒失)하고 오후여섯시쯤 겨우진화하엿는데 이것은 온유비제조어수산조합 성진지부(鰛油肥製造水産組合城津支部)의소유 토주식회사 북선상선조(株式會社北鮮商船組)에 보관중이엇든바원인은 목하성진서(城津署)에서조사중이므로 자세히는 알수업스나 기차(汽車)의 매연(煤煙)이나혹은 담배불이떠러저발화한듯 하다고하며 손해는 약사오만원(四五萬圓)의 거액에달한다 도한화재현장 부근 일대수십만평의 온유(鰛油)와 영림서(營林署)의 막대한목재(木材)가적치되여 잇섯스므로 일시는크게 우려되엿다고한다 (사진은 화재광경)

福溪市에大火 七戶九棟全燒
原因失火損害萬餘圓

【福溪】 지난이십칠일 오전한시경 경원선복계(福溪)역전에잇는 류창무(柳昌茂)씨집에서는 돌연불이 일어나 때마침부러오는동남풍에 풍세를바든화염(火焰)은 손대일새업시 맹렬이타올라 약 삼시간에 이웃집에연소되며 류경무(柳京茂) 문병대(文炳大)김기현(金琪鉉)조상규(趙相奎)편강목탄창고(片岡木炭倉庫)경성려관(京城旅館) 수원려관등 칠호구동(七戶九棟)을 전반소하엿다는데 복계소방조에서는 평강(平康)전중(典仲)하갑(下甲)삼소방조의응원을 어더진화에 노력한결과동일오전네시경에 겨우진화하엿스며 원인은전기 류창무의집부억에서 화구(火口)에불을너라가실화(失火)한것이라하며 손해는지금조사중임으로 자서이는알수업스나 약만여원에 달하리라고한다

同情金遝至

【福溪】 지난이십칠일 오전한시경 경원선복계역전에잇는 류창무(柳昌茂)의집에서 불이일어나 삽시간에 칠호구동(七戶九棟)을 전반소하엿다함은 이미 보도한바와갓거니와 이화재는 실로 복계시가생긴이후로 초유의 대화재이엿슬뿐만아니라 일조일석에 가산을일허버리고 빈터만남어잇는 참경을보게된일반은 적은불행이나마 동정한다는 의미하에 [illegible] 모인돈은 이 약이백원에달한다하며 돈은 모이는데따라리재자들에게 적당히분배하리라고한다

光山小作委員會
첫取扱三十八件

【全南支社發】 전남광산군 소작위원회(光山郡小作委員會)는 금년도에드러 최초의 위원회를십구일과 이십일양일간에 동군이층회의실에서 개최하엿섯는데최초의 위원회에 취급하게된소작조정건수는 삼십팔건으로 그소작조정신청리유는 대부분이 경작기를 임박하야 소작권이동이문제가되여잇다한다

春蠶種配付

【靑陽】 충남청양군내의 배부할 춘잠종매수는 이천오백매인바 전년에비하면 일할오부가 되엿스며 소립(掃立)방법을 철저히게하여 치잠공동사육소를적당한장소에 설치한후 오월상순에소립하여 이령(二齡目)이지난후오월중순에 각당업자에게배부할예정이고 양호한 성적을내이고저 양잠계(養蠶係)에서는불면불휴하고 만반을 준비중이라고한다

江西强盜送局

【江西】 기보=지난삼월에 강서군성태면성산리우승룡(江西郡星台面星山里禹昇龍)씨집에 밤중에 청년한명이 끈봉을들고 침입하야 주인을 협박하고 현금십이원을 강탈도주한강도 리봉일(李鳳一)(假名)을 체포하야 취조중이라함은 기보한바 잇거니와 범인은 범죄사실을 일일히자백하야 저난이십륙일에는 일건서류와가치 평남도검사국으로 송국하엿는데 당시에 양건의강도사건이 발생하엿든 소관된 삼백원을 강탈하고 식도로찔러 피해자를 인욕케하고 행방을감춘범인도 모든단서를 압게되엿스므로 진범인체포는 시간문제이라한다

鑛業平北에明朗譜
江界熙川、長津慈城에 送電工事를施行

【新義州】 산금정책에 순응하야 일반산개년계획으로 십삼년도부터시설하기로된 전조선송연장철천이백『키로』공비 삼천육백만원의금산송전(金山送電)공사는 십삼년도에 팔백만원을던저 실시하기로되엿는데 망산도로 이를을 날리고잇는 평북도에는 초년도에 강계(江界)로부터 희천(熙川)장진(長津)으로부터 자성(慈城)까지 이개소에송전(送電)시설을하기로되엿다

全州府議新聞記者 合同遠遊會

【全北支社發】 전주부 고당부윤(高堂府尹)의 초청을바든 부회의원(府會議員)과 신문기자와의 합동원유회(合同遠遊會)는 사월이십오일오전구시 정각 부청에 회집하야 자동차로 산수명미(山水明美)한 임실군운암(任實郡雲岩)으로가서 열게되엿는바 일반은 일상번잡한 사무에서 해방하게되여 흉금을 서로열고 하로의여가를 자미잇게보내고 오후팔시경 도라왓다고한다

殷栗東部里에 大火災

【長連支局發】 이십칠일오전네시반경에 황해도은률군 장련면동부리(黃海道殷栗郡長連面東部里) 변석흥(邊錫興)의집나무가리로부터 불이이러나 부근일대는 대소동을 이르킨바 맹렬한불길은 마침내 민가세채를 전소시키고 소방수들의 진력에의하여 아침여섯시경에 겨우진화되엿는데 손해와 원인은방금조사중이다

大邱의小火

【慶北支社發】 『일단발화한것을소방조(消防組)까지 출동하야 진화한것이 두시간만에다시 발화하야 이웃집까지 전소해바린화신의주저바든집 저난이십팔일오전두시반경 부내남산정 유백구십이번지 목공김기순(金基淳)집연돌에서 발화한것을 소방조가출동하야 천정일부를 소실하고 진화하엿든것이 동오전다섯시경에 가든장소에서 재차발화하야 가옥이동을 전소하엿다는바 손해액이약오백원가량이라고한다

裡里牛市場賣買高
六十六萬七千圓

【裡里】 전라북도 익산군축산계(益山郡畜産係)에서 최근조사한바에의하면 축우(畜牛)급 돈(豚)의 십이년도 매매상황은 다음과갓다고한다

▲牛出場頭數九一四六頭 賣買頭數五、一六六頭 總賣買五七萬八一五一圓 一頭當最高四〇七圓最低一四圓賣買中介手數料一萬四六〇八圓賣買步合五六%▲豚出場頭數一〇四四二賣買頭數八一〇八 總賣買額八萬九二一七圓最高六三圓最低一圓八十錢 賣買中介手數料一八三〇圓賣買步合七%八

寧遠郡에降雪 松木被害甚多

【社倉】 영원군대흥면(大興面)과 소백면(小白面)에는 지난십사일오전한시부터 십오일경오까지비가오든끄테 눈이와서 녹이며부는눈으로인하여 피해된 나무는전부 소나무뿐인데 묵어운눈이나무가지와 입사귀에 달분부터잇는우에 모진바람이 불기때문에 나무가부러지고 너머저서막대한피해를보일이엇다 요지음 군주재원 리치복(李致福)씨는부터조사한바에 의하면 대략아래와갓다고한다

面名	被害本數	被害額
大興面	六六,六〇〇本	[illegible]
小白面	六〇,〇〇〇本	[illegible]
合計	[illegible]	[illegible]

海州教育界恩人 張錫寬氏追悼會

【海州】 사재를기우려 무산아동의교육기관인 해주수양강습소(海州首陽講習所)를설립하여 지정보통학교로승격시켜 오늘의 규모를가춘 광덕보통학교(光德普通學校)를 창립하고 계속활동하여 창덕학원(昌德學院)을 설립경영하는등 교육해주거설에 공헌이적지안은 장석관(張錫寬)씨는 얼마전 병으로 삼십팔세를 일기로영면하엿든데 창덕학원 학부형회(父兄會)에서는 지난이십사일오후 [illegible] 교정에서 엄숙하게 추도회를 열엇다

吳深村女史의壯擧로 靑丹幼稚園實現

(寫眞은吳深村)

【靑丹】 해주군추화면(海州郡秋花面)청단지는 날로새로운 발전을하고잇스나 아직까지 유치원의 [illegible] 약현리 오백사번지에 사는오심촌(吳深村)(五六)녀사는 원래기독교신자로 자기의전재산인 소유토지사천구백오십오평을 청단예수교회에 위탁하야 장래청단유치원 설치에대한 기본재산으로 사용하야 달라고하얏슴으로 그위탁을 바든동교회에서는 목하유치원 설치운동에 매진중이라는데 일반은 전기오심촌녀사의 특지를 매우칭송한다고한다

胃腸病의… 病根原治療法完成

胃腸病처럼 고통과번민을주는병은 업스나 흔이치료를 등한히하시여서 드디어 일평생의고질로 만들어가지고 신음의세월을 보내시는 분이 좀 만습니가

그原因은 여대엇느냐하면 위장병의병화근을 곳치지안하시고 다만 一時的으로 고통밧는 증세만 다스리는것에서 그렇게되는것입니다 즉 속이쓰리면 가슴이 쓰리다고 『위산』이나 重曹劑를쓰시고 속이거북하다든가 소화가잘안된다고 消化劑를쓰고 영양이나뿌니가 영양제를쓴다든가하야 胃腸藥을되붓드시복용하시나 그모도가 胃腸病根原에는 하등의근치적작용을못하는까닭에 다만『언』만 빽히고말는유감이적지안엇든것입니다

그러므로 무엇보다도먼저 胃腸에생긴고장과화근을없새고 위장자신의 활동력을왕성케하는『도모산』으로 치료하서야되오니 종래의위장약과 根本的으로 치료효과가달는약인만큼 아모리 고질의환자라도 短時日안에 건강에넘치는 깁쁨을얻게되야 다시금민활한활동을하실수잇게 만들어줍니다

胃腸病의 病根原을치료하야 根本的으로 튼튼하게만드는 最新胃腸病藥『도모산』의 驚效는 약의 主要成分이 지금까지의 胃腸藥과 根本的으로다른點에 잇으니 本劑는 위산중유(重曹劑)나 消化劑 혹은 滋養劑 酵母劑를 主劑로한것이 아니고 病根原에 作用하는 强力한殺菌劑와 特殊한 制酸被覆吸着劑 (從來의 吸着劑인 骨灰末이나 酸性白土가 아니고 世界的新發見인 微알가리性 活性알미뉴무를 주요성분으로한) 가 主劑로되어잇는 까닭에 아모러고질이된 胃腸病이라도 短時日에 根治가되어버리게됩니다

그러므로 本劑는 一時的의 증세의安靜보다 더한층 나가서 그병화근인 病根原에作用하는 특색을가지고 엇으니 그독특한作用 = 즉 制酸被覆吸着劑의 효과와 作用을 간단히말슴드리고자합니다

百發百中의영효를가진 被覆吸着作用

胃腸病의 근원인 胃腸의점막(粘膜)에 염증=가다루증이나 또는 진물는곳에 헤살이 나오도록 보호하며 도로 회복식혀서 곳처주며 胃안에 생긴 過剩酸을 서서히 吸着식힐뿐만아니라 胃腺에作用하야 그機能을다시금 왕성케 만들어 酸의 分泌을알맛게나오도록 도로 회복식힘으로 根本的으로 胃病이 낫게되는 것입니다

또한 腸內에생긴 해로운細菌을 殺菌하고 細菌때문에 생긴毒素와 썩은것을 吸着식혀서 자연히 변에 석겨나오게만드므로 배속이 그렇게 편하게되는것입니다

☆適應症☆ 급성만성胃腸가다루 설사 헛배 부르는데 배끌는데 신트름나는데 상습변비증 宿醉 구역질 소화불량 광난에 특효함

지금까지의 胃腸藥과根本的으로다른點

最新胃腸藥「도모산」은 어떠한點에서 在來의 胃腸藥과 다르며 또한 그렇게 效果가엿느냐하면 보통胃腸藥처름 「언」이 빽이는법이업고 또한 단순한 消化劑나 整腸劑가 아닌까닭입니다 즉 世界的新發明된 强力한殺菌劑와 특수한制酸被覆吸着劑가 主要藥劑로된까닭에 그렇게 的確한效果가 엿는것이나 一時的으로증세를개여계하는것이 아니라 根本的으로 胃腸病根原에作用하야 完全히 根治케하는데 本劑와 지금까지의胃腸藥과의 다른點이 엇는것입니다

그러므로 慢性胃腸病으로 아무런藥劑로도 効驗을 엇지못하고 苦痛을받는분 위장어거북하고 쓰시고 아푸며 헛배가부르고 쓰린분 입맛이업고 몸쇠약하신분 변비증과설사증어잇는분 宿醉로그이른날까지 머리가직근직근아푸고 배속어거북한 분은 두말없이 本劑를복용하시면 곧根治되오니 하로바삐 本劑로치료하여주시사 건강을 얻어주서게바랍니다

最新의胃腸藥
トモサン 도모산

全道有名한藥房에서販賣하고잇읍니다마는 賣切된때에는직접주문하여주십시요

九〇錠入(十日量) [illegible]
二四〇錠入(卅日量) [illegible]
五〇〇錠入(徳用) [illegible]

販賣元 友田合資會社 東京市日本橋區本町三ノ一

強力治淋 內服新藥
オグラノキン
金オルガノゾル製劑

實驗推獎 醫學博士 石川景親先生 醫學博士 小寺隆太郎先生 醫學博士 宮島英利先生

本劑의特長

本劑「オグラノキン」은 東京東亞理藥學硏究所 小倉一郎先生이多年苦心硏究의結果創製한强力治淋內服新藥이온데 本劑는純良한白檀油를分散媒로하고純金을分散相으로하야高周波電流로써獨特한方法에依하야擴散되여잇는「金オルガノゾルサンタル油」올시다。이것은〇、〇一%의微細粒子狀으로된純金을含有한「サンタル油」이온데一膠囊中에 〇、五구람이含有되여잇는世界唯一의治淋新藥이며世界初有의治淋靈藥이올시다。

適應症 ◇前後部尿道炎 ◇膀胱加答兒? ◇睾丸炎 ◇其他淋毒性諸疾患

價格 一週分 七圓 病院用(百日分) 九十圓

朝鮮總代理店 朝鮮賣藥株式會社 京城府黃金町二丁目 電話本局②六四・二三八四番 振替京城二四八〇番
製劑元 東京東亞理藥學硏究所

特約店
京城府東大門通 新井藥局 / 京城府本町 木村藥房 / 京城鍾路 和平堂藥房 / 京城府鍾路 三省堂藥房 / 京城鍾路 宣壽堂藥局 / 仁川 朝鮮賣藥株式會社仁川支店 / 仁川府町 北島藥店 / 大邱府內 寶弓藥房 / 釜山町 藤田傳三郎藥舖 / 晋州町 光昌藥房 / 馬山町 五行堂藥房 / 水原邑內 東亞藥房 / 春川邑內 培養堂藥局 / 瑞山邑內 有隣藥房 / 安城邑內 第一藥房 / 密陽邑內 嶺南堂藥局 / 江景邑內 延壽堂材藥局 / 開城府內 順安堂藥房 / 淸州邑內 錦北藥院 / 新義州府內 救世藥房 / 海州邑內 吳世映商店 / 咸興 東華百貨店 / 奉天 朝鮮賣藥株式會社奉天出張所

總額二十五萬圓·新春大景品附大特賣!

百補丸한제사면

발재봉틀、純金時計줄、황소、삼칭자개장 백동칠첩반상기、 자전차등을타게된다

勿失好期!只今이百補丸服用의最好期

●大補元氣 補血强壯劑로京鄕各界 貴族名士를爲始하야 滿天下服藥家諸位의 絕大한 賞讚과 愛用을밧고잇는 百補丸은 事實!朝鮮藥業界有史以來 最高賣上의 超記錄을突破하고잇슬뿐아니라 百補丸이 天下無敵의 大强壯劑로世界各國에까지 輸出되는것도 오직 그處方이神秘하야 누구에게든지 그効力이卓越하고 뚜렷하게나는까닭입니다

過色 過飲 過勞로因한 早老와虛弱엔 百補丸以上이 다시업습니다

男女老少를勿論하고
◀元氣가 不足하는분 ◀胃腸이虛弱하고 口味와 食慾이업고 飲食消化가 안되는분 ◀神經이衰弱하고 記憶力이減退되는분과 肺가弱하고 貧血症이잇는분 ◀手足과 下초가冷하고疲勞하고 節度業이잇는분 ◀過飲過色人、咳嗽가잇는분、活氣가업고여위고早老하는분은 卽時 百補丸을쓰시요 全身五臟六腑를 다完補합니다

●只今百補丸을服用하면 藥效도 잘날뿐아니라 二重으로 大景品을타게됩니다 더욱이 空籤은一口도無하므로 大景品은누구나 다타게되며 等外賞까지라도 一、二等賞과 對等의價値잇는 珍貴品을 進呈하는 公平한特別式 景品特賣입니다 이런機會에 效力조흔 百補丸을쓰시요

봄절에 百補丸을服用하면 效力이倍勝

補陰補陽補氣補血補心補肺補腦補脾補腎補精全百補不老更少年仙藥
神人道師 眞人 의秘方藥
百補丸
根本的回春壯陽强精强筋强骨增力平生無病健康長壽劑
一劑十圓

勿驚!朝鮮初有의大景品
景品만總額八千九百八十圓

●누구나타는大景品種目

等級	人員	景品
特等	一人	足踏裁縫機(발재봉틀)一臺
一等	二人	純金時計줄(男子用 和信製品)一組一式
二等	五人	黃牛一頭、三層자개장、十八金腕卷時計 高級大型洋服欌、大型鋼鐵重金庫中一品
三等	二十人	自轉車一臺、純白銅七楪飯床器一式 電氣時計(大型柱掛用)ラヂオ(四球)中一品
四等	一百五十人	卓上時計、緣付體鏡、毛布(요)、家庭用私設燈一式中一品
五等	三百人	洋傘、世界一週萬年筆中一品
等外	全部	栗谷先生、金玉均先生、吉田先生等의眞筆屛風畵幅一組式

特等으로부터 等外까지全部當選、空籤은一口도 無함 等外도 全部珍貴賞品

特賣規定 ▲百補丸一劑注文하시면景品券二枚式 三劑共同注文하시면謝禮品一劑外에無料添呈하는景品券六枚를 進呈합니다 (定價五圓마다 景品券一枚式의比例)

特賣期間 自三月一日 至五月末日

當選發表 七月五日後 本紙上에發表함

부인자궁병、냉병 경도불조、대하증에 婦人百補丸
生男生女 天下待望의 世界的 婦人靈藥 一劑 七圓

平和堂 [illegible] 京城府堅志町五九